▩ 교무금 납입세대 (09월 30일 ~ 10월 06일)

반	세대주	납입월	반	세대주	납입월	반	세대주	납입월
16	이동연(요셉)	10	8	조정희(막달레나)	11~12	10	김창회(요셉)	9~10
16	이영두(하상바오로)	10	7	김근소(하상바오로)	8~9	4	주태영(사도요한)	9~10
16	윤덕봉(F.하비에르)	10	16	박익목(스테파노)	10	16	박우포(요셉)	7~10
10	정애완(사도요한)	9						

▩ 교구사업모금 (2017년 09월 30일 ~ 2017년 10월 06일)

7	김근소(하상바오로)	5~6	16	윤덕봉(F.하비에르)	10			

▩ 지난주 재정현황 ▩ (09월 24일 ~ 09월 30일)

교무금	₩	1,690,000
주일헌금	₩	954,000
교구사업모금	₩	70,000
군종후원금	₩	6,000
성소후원금	₩	16,000
기타후원금	₩	2,000
잔액	₩	2,786,406

지 출	
교구분담금 외 25건	
₩	8,556,700

미사 참례자 수	
주일학교	65명
교중	130명
저녁	35명
총인원	230명

▩ 광고 ▩

우리농이야기 (전화 070-8853-7148)

* 건고사리 10,000원
* 엿기름 1,900원
* 현미식용유 10,000원
* 참기름 25,800원

(개인 장바구니 챙겨 오세요)

신자광고란

제1015호 2017년 10월 08일 주보성인 성 베드로

산호주보

연중 제27 주일

마산교구 산호성당 / 마산합포구 산호남12길 16 (산호동)

홈페이지 : http://san.cathms.kr

2017年

<기억하기>

우리는 살아가면서 많은 일들을 기억합니다. 그리고 많은 일들을 잊어버리고 살아갑니다. 어떤 사람들은 우리가 기억을 잊어버리는 것, 즉 망각이 신의 선물이라고 이야기하기도 합니다. 하지만 잊지 않고 기억하는 것이 우리들에게는 필요합니다. 즐겁고 행복한 기억이 있다면 이를 반복될 수 있도록 기억해야 하고, 슬프고 괴로운 일이 있다면 이를 반복하지 않기 위해 기억해야만 합니다. 우리가 무엇인가를 기억한다는 것은 우리가 더욱 좋은 길을 걸어가기 위한 최소한의 준비인지도 모릅니다. 우리가 슬프고 괴롭다고 그 일들을 잊어버리려고만 한다면 그 일들이 우리도 모르는 사이에 또다시 반복될지도 모릅니다. 우리가 역사를 이야기할 때 역사는 반복되고, 비슷한 사건이 되풀이 된다고 이야기 합니다.

우리가 잊지 않으며 살아갈 때 좋은 일들이 반복되고, 슬픈 일들은 피할 수 있음을 기억했으면 좋겠습니다.

미사시간			예비자교리	전 화
평일	월요일	오전 6시30분	수요일: 오전 미사 후	사무실: 241-6748
	화,목요일	오후 7시30분	목요일: 저녁 미사 후	FAX: 242-6748
	수,금요일	오전 10시30분		사제관: 241-6747
주일	토요일 (주일학교)	오후 6시	**본당교육안내**	수녀원: 241-6749
			성경공부; 10월 12일(목) 20 : 00	우리농: 070-8853-7148
	낮미사	오전 10시30분	교리교육;	
	저녁미사	오후 7시		

♥ 주일전례

♣ 제1 독서 : 이사야서 5,1-7

♣ 화답송 :

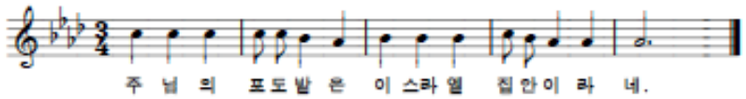

♣ 제2 독서 : 필리피서 4,6-9

♣ 복음 환호성 : "주님이 말씀하신다. 내가 너희를 세상에서 뽑아 세웠으니,

가서 열매를 맺어라. 너희 열매는 길이 남으리라."

♣ 복음 : 마태오 21,33-43

♣ 성가 : 입당 25번 봉헌 216, 217번 영성체 174, 178번 파견 252번

♣ 전례봉사

다음주 교중 미사 (10월 15일)			다음주 저녁 미사 (10월 15일)		
해설	1독서	2독서	해설	1독서	2독서
박철우 바오로	노명진 아가다	유택선 아녜스	서상열 세베리오	노미애 가브리엘라	박희숙 가브리엘라
봉헌	복사	안내			
남강희 후재요안	권택성 스테파노	빨마회			
강명자 마리아	신용원 스테파노				
보편지향기도	순교자들의 모후 Pr.				

♥ 평일 전례 봉사자

구분	10월 09일(월)	10월 10일(화)	10월 11일(수)	10월 12일(목)	10월 13일(금)	10월 14일(토)
해설	이동현(요 셉)	이예선(마리아)	하복순(골롬바)	박철우(바오로)	박미연(마리아)	백희선(크리스티나)
독서	전미경(크리스티나)	김혜숙(베네란다)	최연자(베로니카)	이의득(마리아)	이복남(레 아)	박선후(스텔라)
복사	손경영(안드레아)	권택성(스테파노)	김태경(아우구스티노)	김상호(알베르또)		주일학교 미사

◎ 축일 기념일

10월 12일(목)	순교자 박대식 빅토리노 치명일					
10월08일(주일)	임연자 로렌시아					
10월 09일(월)	주재식 아브라함	김우형 아브라함				

♥ 주간공지 ♥

♣ 성경공부(여정)
일시 : 10월 12일(목) 20 : 00

♣ 사목협의회
일시 : 10월 13일(금) 20 : 30
각 분과 부장 및 차장분들 참석바랍니다.

♣ 본당 교리 교육 : 10월 13일(금)
사목협의회로 인해 휴강입니다.

♣ 성모 신심 미사
일시 : 10월 14일(토) 10 : 30

♣ 구역부 반장 모임
일시 : 10월 14일(토) 신심 미사 후

♣ 군인 주일 2차 헌금
일시 : 10월 15일(주일)

♣ '순교자의 딸 유섬이' 공연 티켓 판매
일시 : 11월 11일(토) 14 : 30
장소 : 마산 3.15 아트센터 대극장
가격 : 15,000원
사무실에서 판매합니다.

▦ 신심단체 ▦

♣ 빈첸시오회 : 교중 미사 후

♣ 성모회 : 교중 미사 후

♣ 꾸리아 평의회
일시 : 10월 11일(수) 19 : 30
장소 : 강당

♣ 꾸리아 단원 의무 교육
일시 : 10월 15일(주일) 12 : 30
장소 : 성전
대상 : 행동단원, 협조단원

▦ 교구 공지 ▦

♣ 제48차 선택주말
일시 : 11월 10일(금) ~ 12일(주일)
장소 : 수정 트라피스트 수녀원
대상 : 20~30대 미혼 남,녀
신청 기간 : 10월 22일(주일)까지
본당에서 참가비 지원하므로 젊은
미혼 남,녀분들 많은 신청 바랍니다.

♣ '순교자의 딸 유섬이' 공연기금 조성
은총 펀드
참여방법 : 1구좌 50,000원
계좌 : 농협 301-015401813-41
(재) 마산교구천주교회 유지재단
기간 : 10월 31일까지
자세한 내용은 게시물 참조바랍니다.