▩ 교무금 납입세대 (05월 05일 ~ 05월 11일)

반	세대주	납입월	반	세대주	납입월	반	세대주	납입월
12	이수안(스텔라)	5	7	김점순(아녜스)	5	13	최도순(수산나)	4
5	조민(미카엘)	5	6	김영식(요셉)	5	3	오점옥(루피나)	5
3	장세완(스테파노)	4~5	4	주태영(스테파노)	3~4	16	이형두(하상바오로)	5
13	이복임(루시아)	3~5	8	김재기(빈첸시오)	5	16	박익목(스테파노)	5
13	이희철(다니엘)	3	5	김인숙(아가다)	5	8	김윤화(폴로렌시아)	5
12	최병옥(로사)	5	13	김봉남(마리젬마)	4	9	장순복(카타리나)	4
10	최종엽(소화데레사)	5	10	조성호(다니엘)	5	10	윤정숙(글로리아)	5~6
3	권일식(요셉)	4	12	정재규(요한)	5~6			

▩ 교구사업모금 (2018년 05월 05일 ~ 2018년 05월 11일)

5	조민(미카엘)	2	8	김윤화(폴로렌시아)	5	13	김봉남(마리젬마)	4
10	조성호(다니엘)	5	12	최병옥(로사)	5			

▩ 지난주 재정현황 ▩ (04월 29일 ~ 05월 05일)

교무금	₩	1,780,000
주일헌금	₩	934,000
교구사업모금		
군종후원금	₩	9,000
성소후원금	₩	57,000
기타후원금	₩	30,000
잔액	₩	3,444,676

지 출	
사제관비외 19건	
₩	4,517,020
미사 참례자수	
토요미사	43명
교중	141명
저녁	41명
총인원	225명

▩ 광고 ▩

우리농이야기 (전화 070-8853-7148)

* 홍삼액 60포 **할인가** 89,000원 (정가 104,500원)

<5월 가정의 달 >

5월 가정의 달을 맞이하여 우리농에서 일부 품목 할인 판매합니다.

(할인 품목 유인물 참조바랍니다.)

제1046호 2018년 05월 13일 **주보성인 성 베드로**

산호주보

주님 승천 대축일

마산교구 산호성당 / 마산합포구 산호남12길 16 (산호동)

홈페이지 : http://san.cathms.kr

2018年

do cat(무엇을 해야 합니까?) 275항 - <평화란 무엇인가요?>

어떤 사람들은 평화란 전쟁이 없는 상태라고 말합니다. 또 어떤 사람들은 적대 세력사이의 힘의 균형이라고 말합니다.

그러나 이러한 정의는 불충분합니다. 평화는 하느님의 선하신 질서 안에서 누리는 행복입니다. 이러한 평화가 우리의 목적입니다. 우리가 사랑과 정의로 하느님의 질서 안에 있는 세상에서 일한다면, 평화의 여정안에 있는 것입니다.

바로 여기에서 우리는, 진실한 마음으로 진리를 찾고, 정의로 자기 이웃의 행복과 안전을 돌보고, 이웃에게 사심 없는 사랑을 베푸는 모든 사람의 편에 서 있는 것입니다.

그리고 우리가 모든 사람의 권리를 촉진하고 그것을 모든 방법으로 옹호한다면, 하느님의 근본적인 일을 추구하는 것입니다.

미사시간			예비자교리	전 화
평일	월요일	오전 6시30분	수요일: 오전 미사 후	사무실: 241-6748
	화,목요일	오후 7시30분	목요일: 저녁 미사 후	FAX: 242-6748
	수,금요일	오전 10시30분		사제관: 241-6747
주일	토요일 (주일학교)	오후 6시	**본당교육안내**	수녀원: 241-6749
	낮미사	오전 10시30분	성경공부; 05월 17일(목) 20 : 10 (과목 : 역사서1)	우리농: 070-8853-7148
	저녁미사	오후 7시		

♥ 주일전례

♣ 제1 독서 : 사도행전 1,1-11

♣ 화답송 :

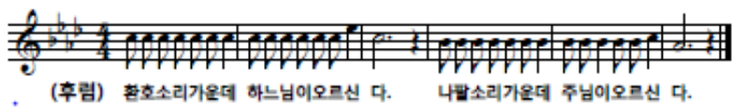

♣ 제2 독서 : 에페소서 1,17-23

♣ 복음 환호성 : "주님이 말씀하신다. 너희는 가서 모든 민족들을 가르쳐라.

♥ 주간공지 ♥

♣ 오늘은 '민족의 화해와 일치를 위한 기도의 날' **2차 헌금** 있습니다.

♣ 오늘 중식 : 비빔밥
가격 : 2,000원
중식 봉사자 : 7반
성경지 봉사자 : 사도들의 모후 Pr

<5월 성모 성월 및 가정의 달>

♣ 성모 성월 기도는 선교 교리 기도와 함께 바칩니다.

♣ 어린이날, 어버이날, 가정의 달을 맞이하여 가정과 부모와 자녀들을 위해 기도와 미사를 봉헌합니다.

♣ 구름 환호성 : "구름이 걷히어라. 너희는 기쁘고 즐거움을 가져라.
내가 세상 끝 날까지 언제나 너희와 함께 있으리라."

♣ 복음 : 마르코 16,15-20ㄴ

♣ 성가 : 입당 141번 봉헌 212, 220번 영성체 160, 501번 파견 137번

♣ 전례봉사

다음주 교중 미사 (05월 20일)			다음주 저녁 미사 (05월 20일)		
해설	1독서	2독서	해설	1독서	2독서
박윤식 (에밀리오)	도준희 (히야친타)	서정임 (엘리사벳)	서상열 (세베리오)	강윤궁 (마리아)	박채상 (사비노)
봉헌	복사				
이재근 (바오로)	신용원 (스테파노)				
이정숙 (아녜스)	권택성 (스테파노)				
보편지향기도	바다의 별 Pr.		안내	정의의 거울 Pr.	

♥ 평일 전례 봉사자

구분	05월 14일(월)	05월 15일(화)	05월 16일(수)	05월 17일(목)	05월 18일(금)	05월 19일(토)
해설	사제 연례 피정 (미사 없습니다)					주일학교 미사
독서						
복사						

설거지 봉사자 : 사도들의 모후 Pr.

♣ 사제 연례 피정
일정 : 05월 14일(월) ~ 18일(금)
본당 미사 없습니다.

♣ 성경공부(역사서1)
일시 : 05월 04일(목) 20 : 10

♣ 예비자 입교식 및 환영식
일시 : 05월 20일(성령 강림 대축일)

♣ 유아 세례식
일시 : 05월 26일(토) 17 : 30
대상자 신청 받습니다.

위해 기도와 미사를 봉헌합니다.

<선교 일정>

♣ 입교 대상자 최종 집계
일시 : 주님 승천 대축일(05월 13일)

♣ 예비자 환영식
일시 : 성령 강림 대축일(05월 20일)
교중 미사
새로운 가족을 따뜻이 맞아 환영합시다

신심단체

♣ 빈첸시오회 : 교중 미사 후
장소 : 지하 회합실

♣ 성모회 : 교중 미사 후
장소 : 유아실

♣ 빨마회
일시 : 05월 20일(주일)

성모의 밤 행사 꽃봉헌

빨마회, 베드로회, 성가대, 연령회
제대회, 사목회, 꾸리아, 모니카회
성모회, 전례분과
감수연(마태아), 이갑점(아녜스)
김복남(마리젬마), 홍윤자(레지나)
이양순(모니카), 신경희(마리아)
박순자(요안나), 이정숙(아녜스)
이수안(스텔라), 김복득(마리아)
이계자(유스티나)

<감사합니다>