▩ 교무금 납입세대 (05월 19일 ~ 05월 25일)

반	세대주	납입월	반	세대주	납입월	반	세대주	납입월
1	최선여(소피아)	5	1	박수봉(베드로)	5	3	권일식(요셉)	5
7	김근소(하상바오로)	5~6	9	김소영(소화데레사)	4~5	1	김옥성(젬마)	5
10	이금자(데레사)	5	9	김명희(젬마)	4~5	1	권상진(시몬)	5~6
1	이창수(요한)	5	10	남경훈	5	13	박정숙(데끌라)	5
4	손정화(요셉)	5	5	박용우(야고보)	5	1	서정임(엘리사벳)	5
4	서정강(마르티노)	6	7	정중헌(토마스)	5	6	임연자(로렌시아)	5

▩ 교구사업모금 (2018년 05월 19일 ~ 2018년 05월 25일)

7	김근소(하상바오로)	5~6	1	김옥성(젬마)	1~2			

▩ 지난주 재정현황 ▩ (05월 13일 ~ 05월 19일)

교무금	₩	1,860,000
주일헌금	₩	1,074,000
교구사업모금	₩	20,000
민족의 화해 2차	₩	410,000
군종후원금	₩	8,000
성소후원금	₩	11,000
기타후원금	₩	28,000
잔액	₩	8,229,576

지 출	
교구분담금외 9건	
₩	1,371,100
미사 참례자수	
토요미사	61명
교중	147명
저녁	46명
총인원	254명

▩ 광고 ▩

우리농이야기 (전화 070-8853-7148)

* 유기농 설탕 5kg 15,000원

<5월 가정의 달 >

5월 가정의 달을 맞이하여 우리농에서 일부 품목 할인 판매합니다.

(할인 품목 유인물 참조바랍니다.)

제1048호 2018년 05월 27일 주보성인 성 베드로

산호주보

삼위일체 대축일

마산교구 산호성당 / 마산합포구 산호남12길 16 (산호동)

홈페이지 : http://san.cathms.kr

2018년

<우리가 믿는 하느님은 한 분이신가요, 아니면 세 분이신가요?>

▶우리는 한 분이지만 세 갖지 위격을 지닌 하느님(삼위일체)를 믿습니다.

"하느님은 혼자가 아니시며, 완전한 공동체를 이루고 계십니다."

(교황 베네딕토 16세, 2005년 5월 22일)

그리스도 신자들은 세 분의 서로 다른 신들을 섬기는 것이 아니라, 세 가지 모습을 지녔지만 여전히 하나인 유일한 존재를 섬깁니다. 하느님이 삼위일체이심을 우리는 예수님을 통해 알게 됐습니다. 아드님이신 그분이 하늘에 계신 당신 아버지에 관해 말씀하셨기 때문입니다. "아버지와 나는 하나다"(요한 10,30)라고 예수님은 아버지 하느님에게 기도하셨고, 아버지와 아들의 사랑인 성령을 우리에게 보내셨습니다. 그런 까닭에 우리는 "아버지와 아들과 성령의 이름으로"(마태 28,19) 세례를 받습니다.

미사시간			예비자교리	전 화
평일	월요일	오전 6시30분	수요일: 오전 미사 후	사무실: 241-6748
	화,목요일	오후 7시30분	목요일: 저녁 미사 후	FAX: 242-6748
	수,금요일	오전 10시30분		사제관: 241-6747
주일	토요일 (주일학교)	오후 6시	**본당교육안내**	수녀원: 241-6749
	낮미사	오전 10시30분	성경공부; 05월 31일(목) 20 : 10 (과목 : 역사서1)	우리농: 070-8853-7148
	저녁미사	오후 7시		

♥ 주일전례

♣ 제1 독서 : 신명기 4,32-34.39-40

♣ 화답송 :

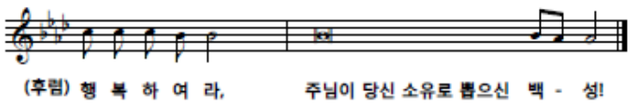

♣ 제2 독서 : 로마서 8,14-17

♣ 복음 환호성 : "지금도 계시고 전에도 계셨으며 앞으로 오실 하느님,

♥ 주간공지 ♥

♣ 오늘 중식 : 장어국

중식 찬조 : 노정근(도미니코 사비오)

중식 봉사자 : 구외반

설거지 봉사자 : 평화의 모후 Pr.

♣ 05월 28일(월) 미사 시간 변경

"우리동 노시생활공동체 정기회의"

♣ 첫영성체 예식

일시 : 06월 03일(주일) 교중 미사

<본당의 날 행사>

♣ **성지 순례**

일시 : 06월 10일(주일)

장소 : 연풍성지, 김수환 추기경 생가

♣ 구름 반포용 : "지금도 계시로 말씀하셨으니 표으로 모실 이스님,

성부 성자 성령은 영광받으소서."

♣ 복음 : 마태오 28,16-20

♣ 성가 : 입당 81번 봉헌 219, 215번 영성체 490, 502번 파견 65(244)번

♣ 전례봉사

다음주 교중 미사 (06월 03일)			다음주 저녁 미사 (06월 03일)		
해설	1독서	2독서	해설	1독서	2독서
이미경 (루시아)	김창회 (요 셉)	최성자 (요안나)	김인숙 (아가다)	배효준 (레몬도)	심선형 (마리아)
봉헌	복사				
이응길 (요 한)	김근소 (하상바오로)				
정일순 (미카엘라)	김완희 (가브리엘)				
보편지향기도	천주의 성모 Pr.		안내	순교자들의 모후 Pr.	

♥ 명일 전례 봉사자

구분	05월 28일(월)	05월 29일(화)	05월 30일(수)	05월 31일(목)	06월 01일(금)	06월 02일(토)
해설	김태경 (아우구스티노)	정재규 (사도요한)	하복순 (골롬바)	박철우 (바오로)	이예선 (마리아)	주일학교 미사
독서	주장희 (요 셉)	김수식 (프란치스코)	정일순 (미카엘라)	서옥이 (미카엘라)	이복남 (레 아)	
복사	손경영 (안드레아)	이영기(제노비오) 김재용(베드로)	김태경 (아우구스티노)	권택성 (스테파노)	김태경 (아우구스티노)	

특가 본당에서 개최하는 관계로 미사 시간

오전 10 : 30으로 변경됩니다.

(미사 집전 : 강형섭 미카엘 신부님)

♣ 예비자 교리

주요일반 : 05월 30일(수) 오전 미사 후

복요일반 : 05월 31일(목) 저녁 미사 후

♣ 성경공부(역사서1)

일시 : 05월 31일(목) 미사후

♣ 사목협의회

일시 : 06월 03일(주일) 13 : 00

회비 : 10,000원

신청기간 : 06월 03일(주일)까지

버스 배정 및 기타 준비 관계로

기간 내에 참가 신청 바랍니다.

(여행자 보험 가입을 위해 주민등록

번호를 정확히 기입바랍니다.)

<본당의 날 행사 빨당카 협소 합니다.>

♣ 예비자 교리반 모집 안내

예비자 교리신청을 06월 30일(토)까지 받습니다. 많은 예비자 인도 바랍니다

▦ 신심단체 ▦

♣ 베드로회 : 오늘 교중 미사후

장소 : 사목협의회 회의실

♣ 빈첸시오회 : 오늘 교중 미사후

장소 : 지하 회의실

♣ 연령회

일시 : 06월 03일(주일) 교중 미사후

<제223차, 224차 꾸르실료 참가 신청>

제223차 여성 : 07월 26일(목) ~ 29일

제224차 남성 : 08월 02일(목) ~ 05일

장소 : 마산가톨릭교육관

참가자격 : 영세한지 만 3년 이상

견진성사 받은자, 만 64세까

신청마감 : 06월 20일(수)까지

▦ 본당의 날 행사 찬조자 ▦

감수연(마태아), 박철우(바오로)
이갑점(아녜스), 손재곤(요아킴)
심은애(로사), 이재근(바오로)
이양순(모니카)

감사합니다.

<여성부 공지 사항>

♣ 제주 꿀 판매

1병 (2.4kg) 가격 30,000원