▩ 교무금 납입세대 (09월 15일 ~ 09월 21일)

반	세대주	납입월	반	세대주	납입월	반	세대주	납입월
7	김완희(가브리엘)	9	1	최선여(소피아)	9	7	손지수(요셉)	8~10
5	제상임(일루미나타)	8	10	조성호(다니엘)	9	12	정재규(요한)	9~10
8	감수연(마태아)	9~12	16	이복남(레아)	9~10	6	김부연(예노파)	7~9
7	손성태(가브리엘)	9	1	서정임(엘리사벳)	9	5	정기철(요셉)	9
9	김소영(소화데레사)	6~9						

▩ 교구사업모금 (2018년 09월 15일 ~ 2018년 09월 21일)

5	제상임(일루미나타)	8	10	조성호(다니엘)	9	8	감수연(마태아)	1~2
1	서정임(엘리사벳)	1~2						

▩ 지난주 재정현황 ▩ (09월 09일 ~ 09월 15일)

교무금	₩	1,475,000
주일헌금	₩	880,000
교구사업모금	₩	120,000
군종후원금	₩	8,000
성소후원금	₩	12,000
기타후원금		
잔액	₩	4,375,403

지 출	
교구분담금외 8건	
₩	797,000
미사 참례자수	
토요미사	58명
교중	115명
저녁	38명
총인원	211명

▩ 광고 ▩

우리농이야기 (전화 070-8853-7148)

고마운 분들께 감사의 마음 전하는 풍요로운 한가위 보내세요

제1065호 2018년 09월 23일

주보성인 성 베드로

산호주보

마산교구 산호성당 / 마산합포구 산호남12길 16 (산호동)

성 김대건 안드레아사제와 성 정하상 바오로와 동료 순교자들 대축일

홈페이지 : http://san.cathms.kr

2018년

<이 여자를 보아라>(루카 7.44)

예수님이 바리사이 시몬 집에 초대되어 저녁 식사를 하시는데, 뜻밖의 갈등이 생깁니다. 거룩한 이와 죄인, 권력자와 무명인, 율법과 향유, 규칙과 사랑이 대립합니다.
여자의 행동을 보고 초대한 바리사이 시몬은 속으로 말합니다. '저 사람이 예언자라면, 자기에게 손을 대는 여자가 죄인인 줄 알터인데!' 즉 바리사이 시몬은 심판자의 시선으로 바라봅니다.
그러고 나서 '예수님은 거짓 예언자다', '저 여자는 비천하고, 중증병자나 나병환자처럼 죄인이다' 라고 판단합니다. 하지만 예수님은 이 자리에서 지극한 사랑을 보십니다.
이 여자를 보아라 그녀 안에 하느님이 계신다. 예수님은 어느 누구도 무시하지 않으시고, 모르는 체하지 않으시며 기꺼이 받아들이십니다. 사람의 상처와 인생을 그대로 받아들이십니다.
어쩌면 예수님은 하느님의 입에서 나올 수 있는 가장 아름다운 말로 그 여자를 받아들이십니다.
'오너라딸아! 사랑하고자 하는 네 열정이 이미 사랑이다. 이해받지 못하고 방황하며 꿈속을 헤매는 딸아! 비록 네가 약속을 수없이 어겼지만 가장 진실한 행동, 네 질 그릇 안에 담긴 보물을 가지고 오너라! 우리의 여정을 다시 시작하자.'

미사시간			예비자교리	전 화
평일	월요일	오전 10시30분	수요일: 오전 미사 후	사무실: 241-6748
	화,목요일	오후 7시30분	목요일: 저녁 미사 후	FAX: 242-6748
	수,금요일	오전 10시30분		사제관: 241-6747
주일	토요일 (주일학교)	오후 6시	**본당교육안내**	수녀원: 241-6749
	낮미사	오전 10시 30분	성경공부; 09월 27일(목) 저녁 미사후	우리농: 070-8853-7148
	저녁미사	오후 7시 30분	과목 : 역사서2	

♥ 주일전례

♣ 제1 독서 : 지혜서 3,1-9

♣ 화답송 :

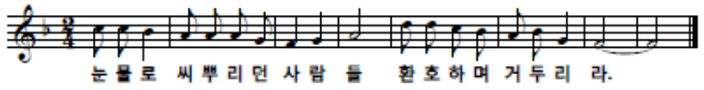

♣ 제2 독서 : 로마서 8,31ㄴ-39

♣ 복음 환호성 : "그리스도의 이름 때문에 모욕당하면 너희는 행복하리니

♥ 주간공지 ♥

<한가위 합동 위령미사>

일시 : 09월 24일(월) 11 : 00

(연도 : 10시 10분 시작)

한가위 합동 위령미사 예물 봉헌을 오늘까지 사무실에서 접수 받습니다

♣ 09월 25일(화) ~ 26일(수)은 한가위

<본당 주임신부님 영명축일 영적 예물>

10월 14일(주일) 본당 주임신부님 영명축일을 맞이하여 영적 예물을 준비코자 합니다.

0. 기간 : 10월 13일(토)까지

0. 대상 : 본당 전신자

♣ 구약 본문 : "그러므로 이제 내 앞에 보좌에 앉으신 이와 어린양의,
하느님의 성령이 너희 위에 머물러 계시리라."

♣ 복음 : 루카 9,23-26

♣ 성가 : 입당 287번 봉헌 221, 220번 영성체 170, 159번 파견 285번

♣ 전례봉사

다음주 교중 미사 (09월 30일)			다음주 저녁 미사 (09월 30일)		
해설	1독서	2독서	해설	1독서	2독서
김근소 (하상바오로)	손재곤 (요아킴)	김태희 (엘리사벳)	김지민 (베로니카)	박철우 (바오로)	서상열 (사베리오)
봉헌	복사				
정채돈 (레 오)	권택성 (스테파노)				
박선후 (스텔라)	김완희 (가브리엘)				
보편지향기도	사랑하올 어머니 Pr.		안내	빨마회	

♥ 평일 전례 봉사자

구분	09월 24일(월)	09월 25일(화)	09월 26일(수)	09월 27일(목)	09월 28일(금)	09월 29일(토)
해설	하복순 (골롬바)	미사 없음		이미경 (루시아)	박미연 (마리아)	주일학교 미사
독서	최성자(요안나) 하초자(카타리나)			장일재 (가브리엘라)	김남선 (첼리나)	
복사	김태경 (아우구스티노)			권택성 (스테파노)	김태경 (아우구스티노)	
봉헌	손경영(안드레아) 윤재선(카타리나)					

연휴로 인해 본당 미사 없습니다.

♣ 09월 26일(수) ~ 27일(목) 예비자 교리 공부 없습니다.

♣ 2학기 성경 공부
일시 : 09월 27일(목) 저녁 미사후

♣ 09월 30일(주일)은 <대산성지 조성> 2차 헌금 있습니다.

♣ 본당 주임신부님 휴가 일정
일정 : 10월 01일(월) ~ 05일(금)

신심단체

♣ 베드로회 : 오늘 교중 미사후
장소 : 우리 식당
(경남은행 맞은편)

♣ 빈첸시오회 : 오늘 교중 미사후
장소 : 지하 회의실

<모니카회 아나바다 행사>

0. 취지 : 물건을 아끼고 불필요한 소비를 줄이는 뜻에서 실시하며 수익금은 본당 사회복지분과 지원금으로 쓸 예정입니다.
0. 물품 : 의류, 신발, 모자, 가방
주방기구, 소형가전 등
0. 수거기간 : 09월 30일까지
0. 판매기간 : 10월 07일 ~ 10월 14일

교구 행사

<파티마 성모발현 101주년 기념 및 세계평화와 한반도 평화통일 기원미사>

0. 일시 : 10월 11일(목) 10시 ~ 16시
0. 장소 : 경남 고성종합운동장
0. 이동수단 : 버스 1인당 10,000원
0. 준비물 : 돗자리, 모자, 생수, 도시락
각자 준비
(09월 30일까지 사무실에 신청바랍니다.)

0. 영적 예물 내용
미사/영성체 각 5회, 묵주기도 30단
성체조배 3회, 십자가의길 3회
사제를 위한 기도 30회,
주모경 30회, 화살기도 30회
희생/봉사 3회