▩ 교무금 납입세대 (2018년 10월 06일 ~ 10월 12일)

반	세대주	납입월	반	세대주	납입월	반	세대주	납입월
9	김용택(베드로)	9~10	6	김영식(요셉)	10	4	안정옥	10
13	최도순(수산나)	9	16	박영문(대건안드레아)	10	16	김두옥(체칠리오)	10
11	정문차(베드로)	9~10	11	홍윤자(레지나)	10	7	김점순(아녜스)	10
2	전영숙(마리아)	1~5	1	김옥성(젬마)	9~10	4	서정강(마르티노)	11
11	고상락(블라시오)	9~10	6	김남선(첼리나)	10	8	김재기(빈첸시오)	10
10	최종엽(소화데레사)	10	7	김완희(가브리엘)	10			

▩ 교구사업모금 (2018년 10월 06일 ~ 10월 12일)

7	손성태(가브리엘)	1						

▩ 지난주 재정현황 ▩ (09월 30일 ~ 10월 06일)

교무금	₩	1,860,000
주일헌금	₩	928,000
교구사업모금	₩	45,000
대산성지 조성	₩	425,000
군종후원금	₩	6,000
성소후원금	₩	25,000
기타후원금	₩	26,000
잔액	**₩**	**4,024,763**

지 출	
교구분담금 외 15건	
₩ 3,574,330	
미사참례자 수	
토요미사	58명
교중	136명
저녁	31명
총인원	225명

▩ 광고 ▩

우리농이야기 (전화 070-8853-7148)

* 밤고구마 5kg 14,000원

제1068호 2018년 10월 14일 **주보성인 성 베드로**

산호주보

연중 제28 주일

마산교구 산호성당 / 마산합포구 산호남12길 16 (산호동)

묵주기도의 성월(전교의 달) **홈페이지 : http://san.cathms.kr**

2018年

<10월의 어느 멋진 날에>

작사 : 한경혜

눈을 뜨기 힘든 가을 보다 높은
저 하늘이 기분 좋아
휴일 아침이면 나를 깨운 전화
오늘은 어디서 무얼 할까
창밖에 앉은 바람 한 점에도
사랑은 가득한걸

널 만난 세상 더는 소원 없어
바램은 죄가 될 테니까

가끔 두려워져 지난 밤 꿈처럼
사라질까 기도해
매일 너를 보고 너의 손을 잡고
내 곁에 있는 너를 확인해
창밖에 앉은 바람 한 점에도
사랑은 가득한걸
널 만난 세상 더는 소원 없어
바람은 죄가 될 테니까

살아가는 이유 꿈을 꾸는 이유
모두가 너라는걸
네가 있는 세상 살아가는 동안
더 좋은 것은 없을 거야
시월의 어느 멋진 날에

♥ 주일전례

♣ 제1독서 : 지혜서 7,7-11

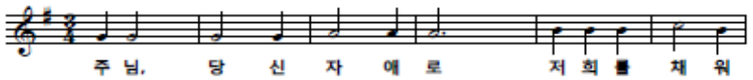

♣ 화답송 :

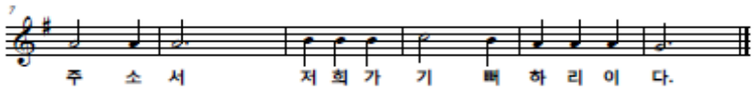

♣ 제2독서 : 히브리서 4,12-13

♣ 복음환호송: "행복하여라, 마음이 가난한 사람들!

하늘 나라가 그들의 것이다."

♣ 복 음 : 마르코 10,17-30

♣ 성 가 : 입당 434번 봉헌 212, 512번 영성체 180, 496번 파견 459번

♣ 전례봉사

다음주 교중 미사 (10월 21일)			다음주 저녁 미사 (10월 21일)		
해설	1독서	2독서	해설	1독서	2독서
박윤식 (에밀리오)	이응길 (요 한)	정일순 (미카엘라)	서상열 (세베리오)	박채상 (사비노)	박채윤 (미카엘)
봉헌	복사				
이재일 (프란치스코)	권택성 (스테파노)				
최종엽 (소화데레사)	김완희 (가브리엘)				
보편지향기도	자비로운 어머니 Pr.		안내	정의의 거울 Pr.	

♥ 평일 전례봉사자

구분	10월 15일(월)	10월 16일(화)	10월 17일(수)	10월 18일(목)	10월 19일(금)	10월 20일(토)
해설	하복순 (골롬바)	박윤식 (에밀리오)	백희선 (크리스티나)	박철우 (바오로)	이예선 (마리아)	주일학교 미사
독서	감월막 (안 나)	윤석고 (안셀모)	이수안 (스텔라)	박정숙 (데끌라)	신경희 (마리아)	
복사	김태경 (아우구스티노)	이영기 (제네비오)	김태경 (아우구스티노)	권택성 (스테파노)	김태경 (아우구스티노)	

♥ 주간공지 ♥

축

영명 축일

<신부님, 진심으로 축하드립니다>

♣ 오늘 중식 : 미역국, 생선구이

중식 찬조 : 본당 주임 신부님

떡 찬조 : 김영숙 엘리사벳

중식 봉사자 : 5반, 13반

설거지 봉사자 : 사도들의 모후

♣ 사무장 추계 연수

일정 : 10월 15일(월) ~ 19일(금)

♣ 예비자 교리

수요일 : 10월 17일(수) 오전 미사후

목요일 : 10월 18일(목) 저녁 미사후

♣ 2학기 성경 공부

일시 : 10월 19일(목) 저녁 미사후

♣ 전교 주일 2차 헌금

일시 : 10월 21일(주일)

<2019년 본당 달력 광고 신청>

10월 21일(주일)까지 신청 바랍니다.

▦ 신심단체 ▦

♣ 빈첸시오회 : 오늘 중식후

♣ 성모회 : 오늘 중식후

♣ 빨마회

일시 : 10월 21일(주일) 교중 미사후

▦ 모니카회 아나바다 행사 ▦

0. 행사 기간 : 10월 14일(주일)까지

0. 행사 장소 : 지하 4호실

09월 재경 보고

수입 항목	월 계	누 계	수입 항목	월 계	누 계
교무금	8,249,000	64,695,000	교구사목비		8,000,000
주일헌금	4,536,000	37,634,600	교구분담금	545,000	6,118,000
축일헌금		4,356,500	사제관비	2,070,000	15,310,000
본당사업모금			수녀원비	1,400,000	9,500,000
교구사업모금	545,000	6,118,000	선교비		1,139,250
기타모금			예비자교육비		79,580
생활보조			제전비	53,500	1,327,500
선교보조			자선비	500,000	5,282,000
은인보조		1,950,000	사무장	1,574,000	14,166,000
기타보조		2,000,000	주방근무자	1,737,050	15,260,910
대여금환입			전화료	114,080	1,597,210
건물임대료			전기,수도료	929,370	7,280,800
토지임대료			제세금		164,490
예금이자		327	통신비		2,050
기타수입			도서인쇄비	161,200	2,089,430
전년도이월금		6,706,548	연료비		2,443,890
			접대.경조비		469,000
			사무용품비	90,500	261,200
해외원조주일		503,000	잡지출	241,900	1,385,770
수난성지주일		533,000	교육참가지원비	25,000	1,600,000
성소주일		400,000	신자재교육비		200,000
그랏즈주일		520,000	초등부	135,110	2,377,550
교황주일		435,000	중고등부		212,350
농민주일		428,000	청년부		
군인주일			교사회	14,000	289,000
평신도주일			단체보조	200,000	3,025,080
자선주일			행사비		1,552,822
전교주일			회의비		696,500
사순특별헌금		1,308,000	시설비		3,080,000
수난성금요일		400,000	수선유지비	299,300	4,120,690
기타	521,000	3,320,000	비품비		3,600,260
성소후원회비	107,000	832,000	화재보험료	400,000	3,600,000
			예비비		870,750
			차기이월금		
			출장비		136,800
			해외원조주일		503,000
			수난성지주일		533,000
			성소주일		400,000
			그랏츠주일		520,000
			교황주일		435,000
			농민주일		428,000
			군인주일		
			평신도주일		
			자선주일		
			전교주일		
			사순특별헌금		1,308,000
			수난성금요일		400,000
			기타	521,000	3,320,000
			성소후원회비	107,000	832,000
합 계	13,958,000	132,139,975		11,118,010	125,917,882

금월 말 잔액 : 6,222,093원