▩ 교무금 납입세대 (12월 22일 ~ 12월 28일)

반	세대주	납입월	반	세대주	납입월	반	세대주	납입월
5	강근석(다니엘)	12	6	도은영(이레네)	12	16	김혜숙(베네란다)	7~12
3	박순제	12	9	최도순(수산나)	1~2	10	김창회(요셉)	12
10	유언년(비비안나)	11~12	2	이지나(스텔라)	12	10	이종열(알렉산델)	12
5	오창석(바오로)	12	10	한구복(베네딕도)	12	4	손정화(요셉)	12
10	조창순(안젤라)	12	16	손춘자(헬레나)	11~12	1	서정임(엘리사벳)	12
16	윤덕봉(F.하비에르)	12	6	강태욱(모이세)	12	7	정중헌(토마스)	12
6	임연자(로렌시아)	12	12	박양아(글라라)	12	7	신영미(카타리나)	11~12
1	이창수(요한)	12	10	양말순(아가다)	11~12	5	안상현(유스티노)	12
6	김부연(예노파)	10~12	8	윤석고(안셀모)	12			

▩ 교구사업모금 (2018년 12월 22일 ~ 12월 28일)

9	김용택(베드로)	1~2	6	권택성(스테파노)	2	10	윤정숙(글로리아)	1~2
12	윤종수(마태오)	1	10	이종열(알렉산델)	1~2	5	오창석(바오로)	1~2
10	정해완(사도요한)	1~2	7	권광민(다니엘)	1~2	7	박윤동(요셉)	2
1	권한영	1~2	10	한구복(베네딕도)	2	4	손정화(요셉)	2
13	조창순(안젤라)	1~2	6	강태욱(모이세)	12	7	신영미(카타리나)	1~2
10	양말순(아가다)	1~2	6	김부연(예노파)	1~2	8	윤석고(안셀모)	1~2

▩ 지난주 재정현황 ▩ (12월 16일 ~ 12월 22일)

교무금	₩	1,630,000
주일헌금	₩	925,000
교구사업모금	₩	500,000
2차 및 기타 보조	₩	720,000
군종후원금	₩	3,000
성소후원금	₩	33,000
기타후원금	₩	6,000
잔액	₩	8,315,721

지 출	
교구분담금외 5건	
₩	995,820
미사 참례자수	
토요미사	49명
교중	155명
저녁	22명
총인원	226명

▩ 광고 ▩

우리농이야기 (전화 070-8853-7148)

* 무농약 쌀떡국 1kg 6,500원
* 쌍화차 (10팩) 20,500원

제1079호 2018년 12월 30일 주보성인 성 베드로

산호주보

마산교구 산호성당 / 마산합포구 산호남12길 16 (산호동)

예수,마리아,요셉의 성가정 축일

홈페이지 : http://san.cathms.kr

2018년

<믿은은 경험이 아니다>

"보이는 것이 아니라 믿음으로 살아가기 때문입니다." (2코린 5.7)

이 말씀에 동의하십니까? 젊은이들은 이 말씀이 틀렸다고 합니다. 그들은 그들 자신을 믿을려고 합니다. 예수님에 대한 믿음이 없습니다. 그래서 믿음으로 걷지 않고 보이는 것으로 걷습니다. 보고만 걸을려고 하면 어떤 일이 일어납니까? 믿음 없이 살면, 눈에 보이는 모든 것을 다 가지려고 합니다. 믿음이 있으면, 눈에 보이는 것을 다 가지려고 하지 않습니다. 그럴 필요가 없습니다. 믿음이 우리를 위험에서 벗어나게 해줍니다. 우리는 인간적인 약점, 약함을 지니고 있습니다. 그 약점 때문에 불평할 수 있습니다. "이 잔을 제게서 치워주십시오."라고 청할 수 있습니다. 그러나 "당신 뜻대로 하십시오." 이것이 믿음입니다.

우리가 울면서 이 잔을 치워 달라고 청하게 될 때가 있습니다. 그래도 당신의 뜻이 이루어지도록 맡겨드리는 것이 믿음입니다. 루마니아 전례서에 아주 아름다운 구절이 하나 있습니다.

"예수님께서는 쪼개지셨지만 완전히 부서진 것은 아니다."

우리도 매일의 삶에서 우리에게 믿음이 있음을 증거하는 삶을 살도록 합시다.

미사시간			예비자교리	
평일	월요일	오전 10시30분	수요일: 오전 미사 후	사무실: 241-6748
	화,목요일	오후 07시30분	목요일: 저녁 미사 후	FAX: 242-6748
	수,금요일	오전 10시30분		사제관: 241-6747
주일	토요일	오후 06시	**본당교육안내**	수녀원: 241-6749
	(주일학교)		성경공부;	우리농: 070-8853-7148
	낮미사	오전 10시 30분		
	저녁미사	오후 07시 30분		

♥ 주일전례

♣ 제1 독서 : 집회서 3,2-6.12-14

♣ 화답송 :

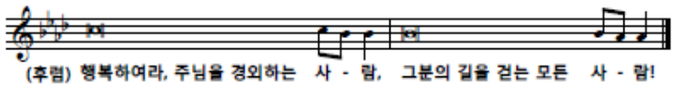

♣ 제2 독서 : 콜로새서 3,12-21

♣ 복음 환호성 : "그리스도의 평화가 너희 마음을 다스리게 하여라.

♥ 주간공지 ♥

♣ 오늘 주일 중식 없습니다.

♣ 성가정 축복장 수여식 : 교중 미사중
대상자 : 손경영(안드레아) 가정

♣ 대축일 전야 미사 및 송년 감사 미사
일시 : 12월 31일(월) 19 : 30
월요일 오전 미사 없습니다.

축

신영세자

조숙희(마리아), 최월순(아가다)
이인영(제노비아), 유명희(루시아)
윤성임(미카엘라), 조미영(헬레나)
김유지(엘리사벳), 정종권(시몬)

♣ 주님 은총을 : "그리스도의 말씀이 너희 마음을 가득하게 하여라.
그리스도의 말씀이 너희 가운데에 풍성히 머무르게 하여라."

♣ 복음 : 루카 2,41-52

♣ 성가 : 입당 114번 봉헌 342, 215번 영성체 187, 504번 파견 113번

♣ 전례봉사

다음주 교중 미사 (01월 06일)			다음주 저녁 미사 (01월 06일)		
해설	1독서	2독서	해설	1독서	2독서
이미경 (루시아)	권택성 (스테파노)	전행자 (데레사)	김인숙 (아가다)	심선형 (마리아)	강윤궁 (마리아)
봉헌	복사				
정기철 (요 셉)	손경영 (아드레아)				
감월막 (안 나)	김근소 (하상바오로)				
보편지향기도	인자하신 정녀 Pr.		안내	평화의 모후 Pr.	

♥ 평일 전례 봉사자

구분	12월 31일(월)	01월 01일(화)	01월 02일(수)	01월 03일(목)	01월 04일(금)	01월 05일(토)
해설	하순복 (골롬바)	정재규 (사도요한)	백희선 (크리스티나)	김지민 (베로니카)	박미연 (마리아)	주일학교 미사
독서	이재원 김경옥	김완희 장일재	박선후 (스텔라)	이갑점 (아녜스)	이정숙 (아녜스)	
봉헌		정윤제 이의득				
복사	김태경 (아우구스티노)	권택성, 이영기 신용원, 손경영	김태경 (아우구스티노)	권택성 (스테파노)	김태경 (아우구스티노)	

♣ 천주의 성모 마리아 대축일
일시 : 2019년 01월 01일(화) 10 : 30
<의무 대축일, 세계 평화의 날 신년 기원 미사 및 미사후 중식>

♣ 2019년 01월 사목협의회 정기 총회
일시 : 01월 06일(주일) 13 : 00
장소 : 본당 강당
2018년 본당 결산 보고이므로, 본당 각 부서 부장, 차장 및 제 신심 단체장분들은 모두 참석바랍니다.

♣ 구역부 반장 모임
일시 : 01월 12일(토) 11 : 00

♣ 영세자 첫 고해성사
일시 : 01월 24일(목) 미사전

<성탄 제대 꽃 봉헌자>
제대회, 이계자(유스티나)
이의득(마리아), 노미애(가브리엘라)

<본당 새 가족이 됨을 축하합니다.>

<본당 알림>

1. 교무금 책정 봉헌서 미제출 세대는 조속히 사무실에 책정서를 제출해 주시기 바랍니다.
2. 성가단원 모집
   성가대 봉사하실 분 모집합니다.
3. 평신도 교리교사 모집
   예비자 교리반 봉사하실 교리교사 모집합니다.
   <자격 : 교리교사 자격증 보유자>
4. 새해 본당 달력
   2019년도 달력이 더 필요하신 분은 성전 입구에 비치되어 있으니 가져가시기 바랍니다.

신심단체

♣ 연령회 총회 : 오늘 교중 미사후
장소 : 사목협의회 회의실

<천주의 성모 마리아 대축일 화답송>

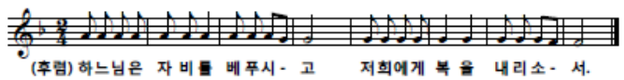

※ 올해 교무금 및 교구사업모금 미납 세대들은 조속한 납부바랍니다.