▩ 교무금 납입세대 (2019년 01월 12일 ~ 2019년 01월 18일)

반	세대주	납입월	반	세대주	납입월	반	세대주	납입월
7	김완희(가브리엘)	1	3	원수익(세례자요한)	1	6	장철규(엠마누엘)	11~1
10	김귀점(발비나)	1~12	10	류수진(마리아)	1~12	10	이금자(데레사)	1
12	윤종수(마태오)	1	11	홍윤자(레지나)	1	16	윤덕봉(F.하비에르)	1
7	박윤동(요셉)	1	1	전순녀(아네스)	12~1	9	장순복(카타리나)	1
13	김봉남(마리젬마)	1	16	이복남(레아)	1~2	10	양말순(아가다)	1~2
12	이수안(스텔라)	1	16	유효종	1~6	12	정재규(요한)	1~2
3	권일식(요셉)	1	16	이경연(카타리나)	12	8	이재근(바오로)	1
5	박제원(시몬)	1	5	강근석(다니엘)	1	10	남경훈	1

▩ 교구사업모금 (2019년 01월 12일 ~ 2019년 01월 18일)

10	김귀점(발비나)	1~2	10	류수진(마리아)	1~2	12	윤종수(마태오)	1
16	윤덕봉(F.하비에르)	1	1	전순녀(아네스)	2	13	김봉남(마리젬마)	1
12	이수안(스텔라)	2	12	정재규(요한)	1~2	16	이경연(카타리나)	9

▩ 지난주 재정현황 ▩ (01월 06일 ~ 01월 12일)

교무금	₩	1,957,000
주일헌금	₩	1,146,000
교구사업모금	₩	280,000
구유 예물	₩	114,000
군종후원금	₩	7,000
성소후원금	₩	21,000
기타후원금	₩	170,000
잔액	₩	6,535,261

지 출	
교구분담금외 4건	
₩	878,000
미사 참례자수	
토요미사	57명
교중	157명
저녁	27명
총인원	241명

▩ 광고 ▩

우리농이야기 (전화 070-8853-7148)

<설날 주문>

떡국, 콩나물, 두부, 유정란, 쌀 등

설날에 필요한 물품들 주문 받습니다.

제1082호 2019년 01월 20일 주보성인 성 베드로

산호주보

연중 제2 주일

마산교구 산호성당 / 마산합포구 산호남12길 16 (산호동)

홈페이지 : http://san.cathms.kr

2019년

<죄의 특성>

베드로와 유다를 비교해 보면 알 수 있습니다. 둘 다 죄를 지었습니다. 유다는 예수님을 배반했고, 베드로는 예수님을 부인했습니다. 그런 죄를 지은 후에 둘 다 울었습니다. 유다는 울었습니다. 왜 유다가 울었습니까 ? 죄책감 때문입니다. 그는 은전 30냥에 주님을 팔아넘겼습니다. 그는 축복이 아닌 불콩죽을 원했습니다. 그러나 곧 불콩죽에 실망 했습니다. 그 불콩죽이 죄책감을 갖게 했습니다. 그는 죄책감 때문에 나무에 목을 매어죽었습니다. 베드로도 울었습니다. 그러나 그는 울면서 회개했습니다. 그의 눈물은 그를 죄책감에서 벗어나도록 도와주었습니다. 그의 회개는 예수님의 목에 다시 매달릴 수 있도록 도와주었습니다. 죄책감은 부정적인 감정입니다. 그러나 회개는 다릅니다. 긍정적입니다. 새 생명으로 나가도록 해줍니다. 자기가 잘못 살고 있다는 것을 깨닫고 90도로 돌아서는 것입니다. 이 회심이 어떻게 이루어지는지 '되찾은 아들의 비유'에서 되찾은 아들을 보십시오. 되찾은 아들은 아버지에게서 받은 재산을 모두 탕진하고, 돼지를 치며 돼지와 함께 뒹굴어야 했습니다. 그런 그가 '제 정신을 차렸다'고 성경은 표현합니다. 이것이 바로 회개했다는 의미입니다. 자기 자신을 보게 된 것입니다. "아, 내가 이 모양이 되다니! 이젠 돌아가야겠어, 아버지가 계신 집으로...' 그는 유턴합니다. 돌아오기로 마음먹으면서 다시 그에게 평화가 찾아옵니다. 아버지의 집에 돌아올 때 다시 그에게 새생명이 주어지게 되었습니다.

"내 마음 안에서 쉴 곳을 발견할 때까지는 하느님, 당신도 쉴 수가 없었나이다."

미사시간			예비자교리	
평일	월요일	오전 10시30분	수요일: 오전 미사 후	사무실: 241-6748
	화,목요일	오후 07시30분	목요일: 저녁 미사 후	FAX: 242-6748
	수,금요일	오전 10시30분		사제관: 241-6747
주일	토요일	오후 06시	**본당교육안내**	수녀원: 241-6749
	(주일학교)		성경공부;	우리농: 070-8853-7148
	낮미사	오전 10시 30분		
	저녁미사	오후 07시 30분		

♥ 주일전례

♣ 제1 독서 : 이사야서 62,1-5

♣ 화답송 :

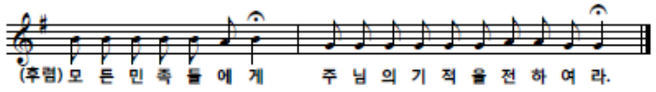

♣ 제2 독서 : 코린토 1서 12,4-11

♣ 복음 환호성 : "하느님이 복음을 통하여 우리를 부르시어,

♥ 주간공지 ♥

♣ 오늘 중식 : 비빔밥
중식 찬조 : 김영식(요셉)
중식 봉사자 : 7반
설거지 봉사자 : 정의의 거울 Pr.

♣ 복음화 추진위원회 회의
일시 : 오늘 12 : 30

♣ '설' 합동 위령미사 봉헌
기간 : 02월 03일(주일)까지
'설' 위령미사 : 02월 05일(화) 11 : 00
(연도 10 : 10 시작)

<예비자 교리반 개강>

0. 일시 : 02월 10일(주일) 환영식

♣ 구름 찬양 : "하느님이 구름을 타시어 우리를 구하시어,
우리 주 예수 그리스도의 영광을 차지하게 하셨네."

♣ 복음 : 요한 2,1-11

♣ 성가 : 입당 329번 봉헌 217, 342번 영성체 170, 499번 파견 61번

♣ 전례봉사

다음주 교중 미사 (01월 27일)			다음주 저녁 미사 (01월 27일)		
해설	1독서	2독서	해설	1독서	2독서
정재규 (사도요한)	도준희 (히야친타)	서정임 (엘리사벳)	강윤궁 (마리아)	김혜숙 (베네란다)	김선진 (비 오)
봉헌	복사				
하필선 (율리아나)	신용원 (스테파노)				
박미연 (마리아)	정만일 (빛딸리스)				
보편지향기도			안내		

♥ 평일 전례 봉사자

구분	01월 21일(월)	01월 22일(화)	01월 23일(수)	01월 24일(목)	01월 25일(금)	01월 26일(토)
해설	하복순 (골롬바)	박윤식 (에밀리오)	이미경 (루시아)	박철우 (바오로)	이예선 (마리아)	주일학교 미사
독서	하초자 (카타리나)	김수식 (프란치스코)	신경희 (마리아)	허숙이 (엘리사벳)	정일순 (미카엘라)	
봉헌						
복사	김태경 (아우구스티노)	이영기 (제노비오)	김태경 (아우구스티노)	권택성 (스테파노)	김태경 (아우구스티노)	

일시 : 오늘 12 : 30

♣ 사무장 연수
일정 : 01월 22일(화) ~ 24일(목)

♣ 병자 영성체
일시 : 01월 23일(수) 13 : 30 ~

♣ 영세자 첫 고해성사
일시 : 01월 24일(목) 미사후

♣ 주님 봉헌 축일 '초 봉헌'
기간 : 01월 27일(주일)까지

♣ 해외 원조 2차헌금 : 01월 27일(주일)

0. 일시 : 02월 10일(주일) 전성식
0. 예비신자 교리 신청서 제출
0. 본당 예비자 교리반 운영과 함께
본당 교리반 참석이 어려운 분은
개인 교습 가능함

<2월 중식 찬조 및 본당 발전 기금>

김혜숙(베네란다) 30만원
이미령(안나) 30만원
발전 기금 강금순(모니카) 100만원

▦ 신심단체 ▦

♣ 빨마회 : 오늘 교중 미사후
♣ 베드로회 : 01월 27일(주일)
♣ 빈첸시오회 : 01월 27일(주일)

<울뜨레아 공지>

0. 꾸르실료 도입 50주년 고리기도
일정 : 01월 20일(주일) ~ 26일(토)
고리 기도 시간 : 20일(주일) 12 : 30
21일(월), 23일(수), 25일(금) 19 : 30
22일(화), 24일(목) 저녁 미사후
26일(토) 17 : 00

♣ 제226차 혼성 꾸르실료 본당 참가자
참가자 : 강윤궁(마리아)
0. 일정 : 01월 24일(목) ~ 27일(주일)
0. 파견예식 : 01월 24일(목) 15 : 00
0. 환영식 : 01월 27일(주일) 16 : 30

▦ 주님 봉헌 축일 '초 봉헌' ▦

이귀점(마리아), 김점순(아녜스), 하초자(카타리나), 익명, 전영숙(마리아)
감수연(마태아), 지부야(마리아), 이계자(유스티나), 김경옥(막시마)
최도순(수산나), 정양업(루치아), 윤덕봉(F.하비에르), 김완희(가브리엘),
배효준(레몬드), 박정자(모니카), 김봉남(마리젬마), 백희선(크리스티나),
이복남(레아), 이양순(모니카), 도준희(히야친타), 한광자(마리아), 이창수(요한)
조근숙(에밀리아), 최성자(요안나), 김차숙(데레사), 홍윤자(레지나)