▩ 교무금 납입세대 (2019년 02월 09일 ~ 2019년 02월 15일)

반	세대주	납입월	반	세대주	납입월	반	세대주	납입월
2	이지나(스텔라)	1~2	2	최종엽(소화데레사)	2	7	김점순(아녜스)	2
10	한구복(베네딕도)	1~2	4	제석현(돈보스코)	2	4	제현주(세실리아)	2
9	장순복(카타리나)	2	13	김봉남(마리젬마)	2	6	채나진(베로니카)	2
8	이재근(바오로)	2	12	이수안(스텔라)	2	6	장화자(누갈다)	1~2
4	주태영(사도요한)	1~2	11	홍윤자(레지나)	2	16	박익목(스테파노)	2
9	김소영(소화데레사)	1~2	19	정해완(사도요한)	1	6	신경희(마리아)	1~6
4	조태현(로벨도)	1~2	8	김재기(빈첸시오)	2	11	고상락(블라시오)	2

▩ 교구사업모금 (2019년 02월 09일 ~ 2019년 02월 15일)

13	김봉남(마리젬마)	2						

▩ 지난주 재정현황 ▩ (02월 03일 ~ 02월 09일)

교무금	₩	1,225,000
주일헌금	₩	1,024,000
교구사업모금	₩	322,000
성소후원금	₩	19,000
군종후원금	₩	10,000
기타후원외비	₩	172,000
잔액	₩	19,393,356

지 출	
교구분담금외 3건	
₩	523,000
미사 참례자수	
토요미사	65명
교중	142명
저녁	24명
총인원	231명

▩ 광고 ▩

우리농이야기 (전화 070-8853-7148)

* 사과 5 kg 21,000원
* 떡국 1 kg 6,500원

제1086호 2019년 02월 17일 주보성인 성 베드로

산호주보

연중 제6 주일

마산교구 산호성당 / 마산합포구 산호남12길 16 (산호동)

홈페이지 : http://san.cathms.kr

2019년

<모실 분 찾기 운동 선포식>

본당 주임 신부님께서는 부임하신지 2년째인 올해 2019년 사목방침으로,

<함께 성당 나오기 = 혼자 성당 오지 않기>를 설정하시어, 이를 위해 일차적으로 쉬는 교우분 회두를 대상으로 **'모실 분 찾기 운동'**을 하여 "올 부활절을 우리 이웃의 쉬는 교우님과 함께 보내자."라는 목표를 세우시고, 교우분들의 적극적인 활동을 당부 하셨습니다.

이에 복음화 추진위원회 각 부서장분들의 도움으로 계획서와 기도문 등이 만들어지고 교우분들의 도움으로 쉬는 교우분들의 명단도 파악되었으며, 아울러 플랭카드도 부착되었습니다.

쉬는 교우 회두를 위한 **'모실 분 찾기 운동'**은

1차 시기는 2월 10일부터 4월 14일(부활 대축일 1주일전)까지

2차 시기는 부활 대축일이후 연중 계속 실시 할 예정입니다.

교우 형제 자매 여러분 !!

'모실 분 찾기 운동'중 어렵고 힘든 순간에도 절망하지 마시고, 언제나 우리 안에서 우리와 함께 계시겠다고 약속하신 예수님께 도와 달라고 열심히 기도하고 활동합시다.

그리하여 올 부활절을 우리 이웃과 함께 보냅시다.

오늘부터 쉬는 교우분들을 대상으로 **'모실 분 찾기 운동'**이 시작되었음을 선포합니다.

2019년 2월 10일 산호성당 사목회장 김완희(가브리엘) 올림

미사시간			예비자교리	
평일	월요일	오전 10시30분	수요일: 오전 미사 후	사무실: 241-6748
	화,목요일	오후 07시30분	목요일: 저녁 미사 후	FAX: 242-6748
	수,금요일	오전 10시30분		사제관: 241-6747
주일	토요일 (주일학교)	오후 06시	**본당교육안내**	수녀원: 241-6749
	낮미사	오전 10시 30분	성경공부;	우리농: 070-8853-7148
	저녁미사	오후 07시 30분	'시서와 지혜서' 03월 07일(목) 개강 추가 신청 받습니다	

♥ 주일전례

♣ 제1 독서 : 예레미야서 17,5-8

♣ 화답송 :

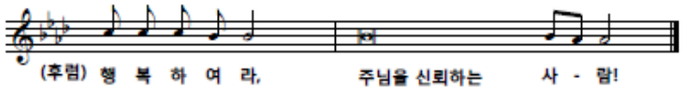

♣ 제2 독서 : 코린토 1서 15,12.16-20

♣ 복음 환호성 : "주님이 말씀하신다. 기뻐하고 즐거워하여라.

♥ 주간공지 ♥

♣ 오늘 중식 : 고등어 조림
중식 찬조 : 김혜숙(베네란다)
중식 봉사자 : 7반
설거지 봉사자 : 사도들의 모후 Pr.

♣ 복음화 추진위원회 회의
일시 : 오늘 12시 30분

<복음화 추진위원회>

복음화 추진위원회 매주 회의에 추진 내역을 참고하고자 하오니, 꾸리아 각 Pr.별 및 반별로 주간 활동사항 및 결과를 매주 금요일에 사무실에 보고해주시기 바랍니다.

♣ 구름 같은 증인 : "구름이 일듯이 인다니. 거세어져 일어나리라.

보라, 너희가 하늘에서 받을 상이 크다."

♣ 복음 : 루카 6,17.20-26

♣ 성가 : 입당 37번 봉헌 210, 211번 영성체 174, 166번 파견 4번

♣ 전례봉사

다음주 교중 미사 (02월 24일)			다음주 저녁 미사 (02월 24일)		
해설	1독서	2독서	해설	1독서	2독서
정재규 (사도요한)	김민철 (스테파노)	김인숙 (아가다)	강윤궁 (마리아)	김선진 (비 오)	박채윤 (미카엘)
봉헌	복사				
배원철 (미카엘)	정만일 (빛딸리스)				
이복남 (레 아)	신용원 (스테파노)				
보편지향기도	순교들의 모후 Pr.		안내	정의의 거울 Pr.	

♥ 평일 전례 봉사자

구분	02월 18일(월)	02월 19일(화)	02월 20일(수)	02월 21일(목)	02월 22일(금)	02월 23일(토)
해설	하복순 (골롬바)	박윤식 (에밀리오)	이미경 (루시아)	박철우 (바오로)	이예선 (마리아)	주일학교 미사
독서	신경희 (마리아)	김창회 (요 셉)	이영화 (유스티나)	김차숙 (데레사)	도준희 (히야친타)	
봉헌						
복사	김태경 (아우구스티노)	이영기 (제노비오)	김태경 (아우구스티노)	권택성 (스테파노)	김태경 (아우구스티노)	

일시 : 오늘 12시 30분

♣ 성지가지 회수

03월 06일 '재의 수요일' 준비를 위해 성지가지 회수를 03월03일(주일)까지 합니다.

♣ 병자 영성체

일시 : 02월 27일(수) 13 : 30 ~

아울러 "모실 분 찾기" 운동 계획서와 기도문은 성전 입구에 있습니다.

<본당 교육 안내>

0. 성경공부 : 여정 '시서와 지혜서'
0. 개강 : 03월 07일(목)
0. 수강료 : 20,000원

추가 신청받습니다.

▦ 신심단체 ▦

♣ 빨마회 : 오늘 교중 미사후

장소 : 사목협의회 회의실

♣ 베드로회 : 02월 24일(주일)

♣ 빈첸시오회 : 02월 24일(주일)

♣ 연령회

<고 김덕신(요셉) 신부 1주기 추도미사>

0. 일시 : 02월 28일(목) 11 : 00
0. 장소 : 이화 공원 성직자묘역

추도식 참석 신청자는 2월 20일(수)까지 사무실에 신청바랍니다.

<식사 준비관계로 참여 예정 인원 파

▦ 본당 전출입 ▦

<전입>

♣ 유수민(마르타) 완월동 성당에서 본당 8반으로

♣ 강경민(마리아)외 1명 남성동 성당에서 본당 3반으로

♣ 선원철(베네딕도)외 3명 중동 성당에서 본당 7반으로 (박소선 마리아 합적)

축하합니다