▩ 교무금 납입세대 (2019년 02월 16일 ~ 2019년 02월 22일)

반	세대주	납입월	반	세대주	납입월	반	세대주	납입월
1	최선여(소피아)	2	4	정만일(빛딸리스)	2	6	김영식(요셉)	2
10	이금자(데레사)	2	6	권택성(스테파노)	2	12	유호주(프란치스코)	2
16	이경연(카타리나)	1~2	11	이응길(요한)	2	10	성연숙(엘리아)	1~2
7	권광민(다니엘)	1	7	김완희(가브리엘)	2	10	남경훈	2
11	이선영(카타리나)	1~2	16	김경옥(막시마)	2~3	7	손경영(안드레아)	2
5	정기철(요셉)	2	6	김남선(첼리나)	2			

▩ 교구사업모금 (2019년 02월 16일 ~ 2019년 02월 22일)

16	이경연(카타리나)	10	10	성연숙(엘리아)	1~2	10	남경훈	1~2
6	김남선(첼리나)	2						

▩ 지난주 재정현황 ▩ (02월 10일 ~ 02월 16일)

교무금	₩	1,205,000
주일헌금	₩	1,392,000
교구사업모금	₩	10,000
성소후원금	₩	19,000
군종후원금	₩	5,000
기타후원외비	₩	102,000
잔액	₩	21,990,316

지 출	
교구분담금외 3건	
₩	136,000
미사 참례자수	
토요미사	53명
교중	160명
저녁	32명
총인원	245명

▩ 광고 ▩

우리농이야기 (전화 070-8853-7148)

제1087호 2019년 02월 24일 주보성인 성 베드로

산호주보

연중 제7 주일

마산교구 산호성당 / 마산합포구 산호남12길 16 (산호동)

3월 성 요셉 성월 홈페이지 : http://san.cathms.kr

2019년

<하느님 아버지와 아드님의 관계>

인류를 극진히 사랑하시는 하느님께서는 당신의 외아들을 보내셔서(요한 3,16) 이 세상을 구원하시기를 원하셨다. 그것은 이 세상을 단죄하시려는 것이 아니라 아들을 시켜 구원하시기 위함이었다(요한 17절). 예수님이 설교하신 하느님은 만민의 아버지이시다. 이 보편적인 부성상은 우선 대자대비하신 아버지로 드러난다. "아버지께서는 악한 사람에게나 선한 사람에게나 똑같이 햇빛을 주시고 옳은 사람에게나 옳지 못한 사람에게나 똑같이 비를 내려 주신다"(마태 5,45). 그리고 어떤 죄인이라도 뉘우치고 죄의 길에서 돌아서서 그분께 나아가면 다 용서하신다(루카 15장). 그분은 예수의 아버지시다. 마태오와 루카 복음 사가들은 부자 관계를 대단히 친숙하게 표현한다. 아드님은 아버지를 극진히 섬기셨고 찬미 감사드렸다. "하늘과 땅의 주인이신 아버지"(마태 11,25)라는 고백에서 아버지께 대한 예수님의 정신이 여실히 드러나고 있다. 아버지 하느님은 아드님에게 모든 것을 다 맡기셨다(마태 11,27). 그러므로 아드님은 자신 있게 이렇게 천명할 수 있었다. "누구든지 사람들 앞에서 나를 안다고 증언하면 나도 하늘에 계신 내 아버지 앞에서 그를 안다고 증언하겠다"(마태 10,32). 심판과 연관시켜 루카도 "나의 아버지"라는 표현을 서슴지 않고 사용한다. "내 아버지께서 나에게 왕권을 주신 것처럼..."(루카 22,29). 한 걸음 더 나아가 루카는 예수님께서 습관적으로 친숙한 부자 관계인 "나의 아버지"라는 표현을 사용하셨다고 증언한다.(루카 2,49; 24,49는 특별히 의미있는 대목들이다).

미사시간			예비자교리	
평일	월요일	오전 10시30분	수요일: 오전 미사 후	사무실: 241-6748
	화,목요일	오후 07시30분	목요일: 저녁 미사 후	FAX: 242-6748
	수,금요일	오전 10시30분		사제관: 241-6747
주일	토요일 (주일학교)	오후 06시	본당교육안내	수녀원: 241-6749
	낮미사	오전 10시 30분	성경공부; '시서와 지혜서' 03월 07일(목) 개강 추가 신청 받습니다	우리농: 070-8853-7148
	저녁미사	오후 07시 30분		

♥ 주일전례

♣ 제1 독서 : 사무엘기 상권 26,2.7-9.12-13.22-23

♣ 화답송 :

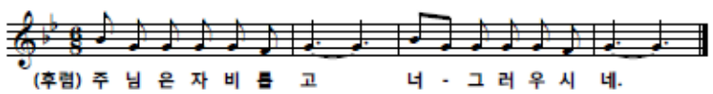

♣ 제2 독서 : 코리토 1서 15,45-49

♣ 복음 환호성 : "주님이 말씀하신다. 내가 너희에게 새 계명을 준다.

♥ 주간공지 ♥

♣ 오늘 중식 : 시래기국, 두루치기
중식 찬조 : 이미령(안 나)
중식 봉사자 : 16반
설거지 봉사자 : 평화의 모후 Pr.

♣ 복음화 추진위원회 회의
일시 : 오늘 12시 30분

♣ 성지가지 회수 : '재의 수요일' 준비를 위해 성지가지 회수는 03월 03일(주일)까지

♣ '재의 수요일' 미사
일시 : 03월 06일(수) 19 : 30 (금육, 단식)

<예비신자 교리반 명단>

0. 수요반 : 강미선, 백철남, 정복선, 엄은주 차민희
0. 목요반 : 김도운, 이외숙, 신동산, 조덕련 정영일, 지창호, 이규태

서로 사랑하여라. 내가 너희를 사랑한 것처럼 너희도 서로 사랑하여라."

♣ 복음 : 루카 6,27-38

♣ 성가 : 입당 415번 봉헌 212, 213번 영성체 172, 165번 파견 68번

♣ 전례봉사

다음주 교중 미사 (03월 03일)			다음주 저녁 미사 (03월 03일)		
해설	1독서	2독서	해설	1독서	2독서
이미경 (루시아)	손재곤 (요아킴)	김태희 (엘리사벳)	김인숙 (아가다)	배효준 (레몬드)	심선형 (마리아)
봉헌	복사				
남강희 (후재요한)	손경영 (안드레아)				
강명자 (마리아)	김근소 (하상바오로)				
보편지향기도	바다의 별 Pr.		안내	사도들의 모후 Pr.	

♥ 평일 전례 봉사자

구분	02월 25일(월)	02월 26일(화)	02월 27일(수)	02월 28일(목)	03월 01일(금)	03월 02일(토)
해설	하복순 (골롬바)	정재규 (사도요한)	백희선 (크리스티나)	김지민 (베로니카)	박미연 (마리아)	주일학교 미사
독서	감월막 (안 나)	김수식 (프란치스코)	박정자 (모니카)	이갑점 (아녜스)	최정자 (율리아나)	
봉헌						
복사	김태경 (아우구스티노)	이영기 (제노비오)	김태경 (아우구스티노)	권택성 (스테파노)	김태경 (아우구스티노)	

성지기지 회수는 03월 03일(주일)까지

♣ 병자 영성체
일시 : 02월 27일(수) 13 : 30 ~

♣ 3.1운동 100주년 기념 미사
일시 : 03월 01일(금) 10 : 30 (고유 미사)
미사 전례문은 당일 배포됩니다.

♣ 3.1운동 100주년 기념 타종 행사
일시 : 03월 01일(금) 12 : 00 모든 종교시설

♣ 03월 사목협의회
일시 : 03월 03일(주일) 12 : 30

성전금, 사창호, 이관욱

0. 방문교리 : 최옥두
(신청자중 교리반 미참석자들 인도바랍니다.)

환영합니다.

<본당 교육 안내>

0. 성경공부 : 여정 '시서와 지혜서'
0. 개강 : 03월 07일(목)
0. 수강료 : 20,000원
추가 신청받습니다.

▦ 신심단체 ▦

♣ 베드로회 : 오늘 교중 미사후
장소 : 사목협의회 회의실

♣ 빈첸시오회 : 오늘 교중 미사후
장소 : 지하 회합실

♣ 연령회 : 03월 03일(주일) 교중 미사후

♣ 연령회

<고 김덕신(요셉) 신부 1주기 추도미사>

0. 출발일시 : 02월 28일(목) 09 : 00
0. 출발장소 : 성당
(차량 및 중식 제공됩니다.)

▦ 구역부 소식 ▦

16반 전정기(카타리나) 자매님께서 수술을 무사히 받으시고 퇴원하셨습니다.
교우분들의 많은 기도에 감사드립니다.

<알림>

"**모실 분** 봉헌서"는 성전 입구에 있습니다.
(다음 주일부터 봉헌서 봉헌해 주시기 바랍니다.)

♣ 모실 분 찾기운동 Pr별 활동상황 ♣

	바다	사도	사랑	상아	인자	자비	정의	착한	창조	천상	천주	평화	순교
모실분							1						
묵주기도													
활동							방문						