▩ 교무금 납입세대 (2019년 03월 09일 ~ 2019년 03월 15일)

반	세대주	납입월	반	세대주	납입월	반	세대주	납입월
1	최선여(소피아)	3	9	김용택(베드로)	2~3	10	이금자(데레사)	3
11	김운태(유스티노)	3~5	6	김영식(요셉)	3	1	김옥성(젬마)	1~2
6	권택성(스테파노)	3	2	이지나(스텔라)	3	16	박익목(스테파노)	3
4	조숙희(마리아)	1	7	김근소(하상바오로)	3~9	1	정종권(시몬)	1
8	이재근(바오로)	3	1	권한영	1~3	1	박수봉(베드로)	2~3
12	이수안(스텔라)	3	10	남경훈	3	7	허숙이(엘리사벳)	3
7	김완희(가브리엘)	3	12	정재규(요한)	3~4	6	김복희(마리안나)	1~12
4	조태현(로벨도)	3~4	10	김창회(요셉)	3~4	7	조근숙(에밀리아)	1~3

▩ 교구사업모금 (2019년 03월 09일 ~ 2019년 03월 15일)

7	김근소(하상바오로)	3~9	4	노미애(가브리엘라)	1	6	김복희(마리안나)	1~2

▩ 지난주 재정현황 ▩ (03월 03일 ~ 03월 09일)

교무금	₩	1,993,000
주일헌금	₩	1,034,000
교구사업모금	₩	330,000
성소후원금	₩	34,000
군종후원금	₩	27,000
기타후원외비	₩	28,000
잔액	₩	18,206,916

지 출	
교구분담금외 16건	
	₩ 4,789,180
미사 참례자수	
토요미사	54명
교중	152명
저녁	34명
총인원	240명

▩ 광고 ▩

우리농이야기 (전화 070-8853-7148)

* 유기농 백미 4kg 17,600원
* 유기농 백미 10kg 44,000원
* 완숙 토마토 2kg 11,500원
* 사과즙 15,000원

제1090호 2019년 03월 17일 주보성인 성 베드로

산호주보

사순 제2 주일

마산교구 산호성당 / 마산합포구 산호남12길 16 (산호동)

성 요셉 성월 홈페이지 : http://san.cathms.kr

2019년

<더 가볍게 사는 방법>

중요한 것은 삶을 배우는 것입니다. 그리고 그것을 '어렵지'않은 방식으로 시도해 보는 것이지요. 또 중요한 것은 '가벼운' 짐을 지고, 그러니까 길을 걸을 때처럼 짐을 가볍게 하고 걸어가는 것입니다. 삶을 배우는 것은 부활절과도 연관이 있습니다. 우리는 '부활을 준비하는 참회 시기'를 보내면서 이 축제를 준비합니다. 따라서 이 40일은 부활을 바라는 삶을 위한 일종의 '훈련기'입니다. 모든 죽음에도 불구하고! 우리는 몸을 감쌌던 '수의'를 벗어야 부활할 수 있습니다. 그리고 삶의 길을 막고 있는 바위를 밀어내야 부활이 가능합니다. 우리가 삶에서 모험을 감행할 때에만, 삶을 안전하게 지켜주는 무덤 동굴에서 나와 세상 속으로 들어갈 때에만, 세상을 두루 보고 다닐 때에만, 출발하고 나설 준비를 할 때에만 부활이 가능합니다. 사람들은 어떻게든 달라지고 싶어 합니다. 우리는 이루 말할 수 없는 정도로 많은 짐을 지고 있어 주저앉을 지경입니다. 내가 실제로 필요한 것은 뭘까요? 내 인생에서 정말 중요한 것은 무엇일까요? 내가 살아있지 못하도록 가로막는 것은 무엇일까요? 더 가볍게 사는 법을 배우려면 '짐'을 줄여야 합니다. 사순시기는 이것을 다시 새롭게 확인하도록 이끄는 초대입니다. '우리에게 실제로 필요한 것은 무엇인가?' 이런 맥락에서 절제, 단식을 말합니다. 나를 묶는 것, 내가 출발하지 못하게 방해하는 것을 내려놓아야 합니다. 그래야 인생을 더 가볍게 살 수 있습니다. 올 사순시기의 결심은 이런 것이어도 좋겠습니다. 아직 분리할 수 없었던 어떤 것과 의식적으로 날마다 분리하기, 짐을 가볍게 지고, 출발합시다!

미사시간			예비자교리	
평일	월요일	오전 10시30분	수요일: 오전 미사 후	사무실: 241-6748
	화,목요일	오후 07시30분	목요일: 저녁 미사 후	FAX: 242-6748
	수,금요일	오전 10시30분		사제관: 241-6747
주일	토요일 (주일학교)	오후 06시	**본당교육안내**	수녀원: 241-6749
	낮미사	오전 10시 30분	성경공부; '시서와 지혜서' 03월 21일(목)	우리농: 070-8853-7148
	저녁미사	오후 07시 30분		

♥ 주일전례

♣ 제1 독서 : 창세기 15,5-12.17-18

♣ 화답송 :

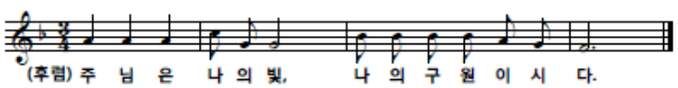

♣ 제2 독서 : 필리피서 3,17-4,1

♥ 주간공지 ♥

♣ 오늘 중식 : 미역국, 병어조림
중식 가격 : 2,000원
중식 봉사자 : 7반
설거지 봉사자 : 사도들의 모후 Pr.

♣ 복음화 추진위원회 회의
일시 : 오늘 12시 30분
장소 : 사목협의회 회의실

♣ 본당사 동정 마리아의 배필 성 요셉 대축일

♣ 재경부 : 교무금 납부세대 (03월 15일 기준)

총세대수 977세대(수계세대 331세대)
2019년도 교무금 책정서 제출 세대 69세대
01월 납부 세대 : 112세대 (33.8%)
02월 납부 세대 : 94세대 (28.4%)
03월 15일 기준 납부 세대 : 56세대 (16.9%)

♣ 복음화 추진위원회

♣ 복음 환호성 : 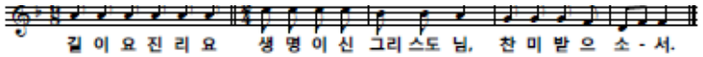

♣ 복음 : 루카 9,28ㄴ-36

♣ 성가 : 입당 117번 봉헌 340, 511번 영성체 153, 182번 파견 118번

♣ 전례봉사

다음주 교중 미사 (03월 24일)			다음주 저녁 미사 (03월 24일)		
해설	1독서	2독서	해설	1독서	2독서
정재규 (사도요한)	변효순 (안젤라)	심은애 (로 사)	강윤궁 (마리아)	김선진 (비 오)	박채윤 (미카엘)
봉헌	복사				
이재근 (바오로)	신용원 (스테파노)				
이정숙 (아녜스)	정만일 (빛딸리스)				
보편지향기도	상아탑 Pr.		안내	베드로회	

♥ 평일 전례 봉사자

구분	03월 18일(월)	03월 19일(화)	03월 20일(수)	03월 21일(목)	03월 22일(금)	03월 23일(토)
해설	하복순 (골롬바)	박윤식 (에밀리오)	이미경 (루시아)	박철우 (바오로)	이예선 (마리아)	주일학교 미사
독서	최종엽 (소화데레사)	박정자 (모니카)	배원철 (미카엘)	서옥이 (미카엘라)	서정임 (엘리사벳)	
봉헌						
복사	김태경 (아우구스티노)	이영기 (제노비오)	김완희 신용원	권택성 (스테파노)	김태경 (아우구스티노)	

♣ 독서신 공동 번역의 매일 성 요셉 대축일
일시 : 03월 19일(화) 19 : 30

♣ 성경공부 '여정' (시서와 지혜서)
일시 : 03월 21일(목) 미사후

♣ '십자가의 길' 기도
일시 : 03월 22일(금) 19 : 30

♣ '유아 세례성사' 신청받습니다.
신청서는 성전 입구이 있으므로 신청서를 작성하여 사무실에 제출바랍니다.

♣ 독서신 구역위원회
'모실 분 봉헌서' 봉헌현황(03월 15일 기준)

봉헌자 수 : 15명
모실 분 대상자 수 : 19명

▦ 신심단체 ▦

♣ 빨마회 : 오늘 교중 미사후
장소 : 사목협의회 회의실

♣ 베드로회 : 03월 24일(주일) 교중 미사후

♣ 빈첸시오회 : 03월 24일(주일) 교중 미사후

♣ 본당 꾸리아 아치에스 행사
일시 : 03월 24일(주일) 13 : 00
장소 : 본당 성전
활동단원 및 협조단원 모두 참여바랍니다.

▦ 구역부 소식 ▦

♣ 3반 권일식(요셉), 16반 배원철(미카엘) 형제분들께서 수술을 받기 위해 서울에 있는 병원에 입원중입니다.
빠른 쾌유를 위해 기도바랍니다.

♣ 9반, 10반 판공성사표 미수령자는 사무실에서 받아 가시기 바랍니다.

♣ 모실 분 찾기운동 Pr별 활동상황 ♣

	바다	사도	사랑	상아	인자	자비	정의	착한	창조	천상	천주	평화	순교
모실분		1		2		2	1				2	3	2
묵주기도	1,065	280	490	525	1,720	950	1,305	13,860	210	840	1,945	1,075	1,070
활동		방문		방문		전,문	방문				방,전	방,전	방,전

방 : 방문, 전 : 전화, 문 : 문자보내기