▩ 교무금 납입세대 (2019년 03월 23일 ~ 2019년 03월 29일)

반	세대주	납입월	반	세대주	납입월	반	세대주	납입월
7	최병호	3~4	7	박소선(마리아)	2~6	5	강점복(소피아)	2~3
3	오점옥(루피나)	1~4	8	조정희(막달레나)	5~6	5	오창석(바오로)	4
8	김태경(베드로)	3	12	박상일(대건안드레아)	3	6	임연자(로렌시아)	3
7	정중헌(토마스)	3	1	이창수(요한)	3	12	박양아(글라라)	3
16	이영기(제노비오)	3	4	손정화(요셉)	3	13	조창순(안젤라)	3
10	한구복(베네딕도)	3	6	강태욱(모이세)	3	4	서정강(마르티노)	4
16	김혜숙(베네란다)	1~4	16	윤덕봉(F.하비에르)	3	13	이미경(루시아)	3~4
5	조민(미카엘)	4	10	조송자(벨라뎃다)	6~3	8	김정만(요셉)	4
5	박제원(시몬)	3	5	안상현(유스티노)	3	11	고상락(블라시오)	3

▩ 교구사업모금 (2019년 03월 23일 ~ 2019년 03월 29일)

5	강점복(소피아)	1	12	박양아(글라라)	3	6	강태욱(모이세)	3
16	윤덕봉(F.하비에르)	3	1	박수봉(베드로)	1			

▩ 지난주 재정현황 ▩ (03월 17일 ~ 03월 23일)

교무금	₩ 1,160,000
주일헌금	₩ 1,023,000
교구사업모금	₩ 40,000
성소후원금	₩ 8,000
군종후원금	
기타후원회비	₩ 26,000
잔액	₩ 23,712,996

지 출	
교구분담금외 3건	
₩ 108,920	
미사 참례자수	
토요미사	46명
교중	161명
저녁	28명
총인원	235명

▩ 광고 ▩

우리농이야기 (전화 070-8853-7148)

* 유기농 백미 4kg 17,600원
* 유기농 백미 10kg 44,000원
* 3년동안 간수 뺀 천일염 10kg
  가격 : 20,000원

<할인 행사>

* 삼계 (2마리 무항생제)
  15,000원 - 할인가 12,000원
* 양파즙 (30봉 유기가공)
  20,000원 - 할인가 16,000원

제1092호 2019년 03월 31일 주보성인 성 베드로

산호주보

사순 제4 주일

마산교구 산호성당 / 마산합포구 산호남12길 16 (산호동)

홈페이지 : http://san.cathms.kr

2019년

<삶을 향한 출발>

생명과 죽음이 대결하는 곳, 생명이 죽음을 물리치는 곳에는 늘 생기가 흘러넘칩니다. 끊임없이 움직임이 있습니다. 그곳에서는 생명이 고동치고 무언가가 일어납니다. 내게 생기가 있을 때, 나는 나를 감지합니다. 생기, 이는 '충만한 삶'을 두고 하신 예수님의 말씀입니다. 그러나 우리는 그것을 성급하게 잘못 이해하기도 하지요. 충만한 삶이란 양의 개념이 아닙니다. 양이 아니라 질의 개념입니다. 가능한 한 많은 것을 체험하는 것, 가능한 한 모든 것을 가지는 것, 가능한 한 모든 곳에 있는 것이 중요한 게 아닙니다. 내가 만들고 행하는 것에 대해 묻지 말고 나라는 존재, 내 삶의 방식에 대해 물어야 합니다. 내 일을 철저히 하는 것, 본래 내 모습대로 온전히 존재하는 것, 나를 감지하는 것, 체험하는 것이 중요합니다. 그렇지만 주의하십시오! 생기를 되찾기 위해 출발하는 사람이 케이크에 박힌 건포도만 골라 먹을 순 없습니다. 우리는 정상에 오를 수도 있지만 밑바닥으로 떨어질 수도 있습니다. 내가 내 옆에 있을 때, 나 자신을 감지할 때, 고독과 상실, 한계도 체험하게 됩니다. 삶이 단순하고 좋고 멋진 것만은 아닙니다. 눈물과 고통, 불행도 삶에 속합니다. 생명이 승리하더라도 그것이 죽음을 거두어 가지는 않습니다. 어둠 속으로 들어갈 수도 있습니다 빛을 희망하고 신뢰하니까요. 죽음 앞에 설수도 있습니다. 생명을 믿으니까요. 그는 경계에 이르고 마침내 그 경계를 넘어섭니다. 바로 그것이 부활입니다. 죽음과 부활 그 경계를 넘어서는 것입니다. 우리는 부활절을 준비하면서 이런 질문을 던질 수 있을 것입니다. "나는 정상과 밑바닥을 오르내리며 생기를 느끼는가? 나는 나 자신과 교류하면서 사는가?" 생명을 믿는 것이 중요합니다. 사랑을 믿는 것이 중요합니다.

미사시간			예비자교리	
평일	월요일	오전 10시30분	수요일: 오전 미사 후	사무실: 241-6748
	화,목요일	오후 07시30분	목요일: 저녁 미사 후	FAX: 242-6748
	수,금요일	오전 10시30분		사제관: 241-6747
주일	토요일	오후 06시	**본당교육안내**	수녀원: 241-6749
	(주일학교)		성경공부;	우리농: 070-8853-7148
	낮미사	오전 10시 30분	'시서와 지혜서'	
	저녁미사	오후 07시 30분	04월 04일(목)	

♥ 주일전례

♣ 제1 독서 : 여호수아기 5,9ㄱㄴ.10-12

♣ 화답송 :

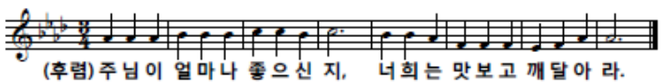

♣ 제2 독서 : 코린토 2서 5,17-21

♥ 주간공지 ♥

♣ 오늘 중식 : 미역국, 들깨 찜
중식 찬조 : 익명
중식 봉사자 : 제대회
설거지 봉사자 : 꾸리아

♣ 복음화 추진 위원회 회의
일시 : 오늘 중식후 12 : 30
장소 : 사목협의회 회의실

♣ 성경공부 '여정' (시서와 지혜서)

<본당 신자 가족 현역군인 주소 파악>

교구 군종후원회에서는 부활의 기쁨과 복음을 전하는 계기를 마련코자 신자 가족중 현역군인에게 위문품을 보낼 예정이오니 04월 07일까지 현역군인 주소를 사무실에 통보바랍니다. (훈련병은 제외)

♣ '음악 세례성사' 신청받습니다

♣ 복음 환호성 : 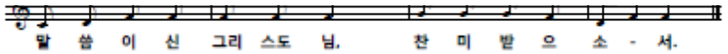

♣ 복음 : 루카 5,1-3.11ㄴ-32

♣ 성가 : 입당 124번 봉헌 221, 217번 영성체 158, 188번 파견 281번

♣ 전례봉사

다음주 교중 미사 (04월 07일)			다음주 저녁 미사 (04월 07일)		
해설	1독서	2독서	해설	1독서	2독서
이미경 (루시아)	하초자 (카타리나)	최성자 (요안나)	김인숙 (아가다)	배효준 (레몬드)	심선형 (마리아)
봉헌	복사				
조삼영 (아우구스티노)	김근소 (하상바오로)				
정양업 (루치아)	손경영 (안드레아)				
보편지향기도	자비로운 어머니 Pr.		안내	정의의 거울 Pr.	

♥ 평일 전례 봉사자

구분	04월 01일(월)	04월 02일(화)	04월 03일(수)	04월 04일(목)	04월 05일(금)	04월 05일(토)
해설	하복순 (골롬바)	박윤식 (에밀리오)	백희선 (크리스티나)	박철우 (바오로)	이예선 (마리아)	주일학교 미사
독서	이수안 (스텔라)	이영자 (베로니카)	이의득 (마리아)	김수식 (프란치스코)	정일순 (미카엘라)	
봉헌						
복사	김태경 (아우구스티노)	이영기 (제노비오)	김태경 (아우구스티노)	권택성 장철규	김태경 (아우구스티노)	

♣ 정성봉투 예정 (시치회 시예시)
일시 : 04월 04일(목) 미사후

♣ '십자가의 길' 기도
일시 : 04월 05일(금) 19 : 30

♣ 구역부 반장 모임
일시 : 04월 06일(토) 11 : 00

♣ 04월 사목협의회 회의
일시 : 04월 07일(주일) 13 : 00

♣ 유아 세례성사 신청합니다.
신청서는 성전 입구이 있으므로 신청서를 작성하여 사무실에 제출바랍니다.

♣ '주님 부활 대축일' 맞이 본당 대청소
일시 : 04월 14일(주일) 주님 수난성지 주일

▦ 신심단체 ▦

♣ 연령회 : 04월 07일(주일) 교중 미사후

♣ 모니카회 피정 : 04월 11일(목)

▦ 구역부 소식 ▦

♣ 03월 중식 찬조
익명 : 40만원

♣ 04월 중식 찬조
강금순(모니카) : 50만원
(입원중 많은 교우분들의 기도에 대한 감사)

♣ 모실 분 찾기운동 Pr별 활동상황 ♣

	바다	사도	사랑	상아	인자	자비	정의	착한	창조	천상	천주	평화	순교
모실분						3	1					3	
묵주기도	395	190	560	230	1,670	525	710	2,500	415	460	385	860	1,275
활동						방문	방문					방,면	

방 : 방문, 전 : 전화, 문 : 문자보내기, 면 : 면담