▩ 교무금 납입세대 (2019년 05월 04일 ~ 2019년 05월 10일)

반	세대주	납입월	반	세대주	납입월	반	세대주	납입월
12	윤종수(마태오)	5	6	채나진(베로니카)	5	8	김윤화(폴로렌시아)	5
7	김완희(가브리엘)	5	16	이의득(마리아)	4	5	이미령(안나)	5~6
16	이경연(카타리나)	4	3	권일식(요셉)	3	12	장선조(마우라)	5~6
16	전정기(카타리나)	5	4	주태영(사도요한)	3~4	8	윤석고(안셀모)	3~5
6	도은영(이레네)	4~5	6	박문자(소피아)	1~12	16	김경옥(막시마)	5
11	이선영(카타리나)	3~4	4	노미애(가브리엘라)	5	5	김인숙(아가다)	5
11	정문차(베드로)	6~8	2	전영숙(마리아)	5	1	박수봉(베드로)	4~5
4	조태현(로벨도)	5~6	4	서정강(마르티노)	5	4	제현주(세실리아)	5
4	제석현(돈보스코)	5	5	강근석(다니엘)	4~5	10	조성호(다니엘)	5
13	김봉남(마리젬마)	5	9	장순복(카타리나)	5	11	홍윤자(레지나)	5
5	박제원(시몬)	5						

▩ 교구사업모금 (2019년 05월 04일 ~ 2019년 05월 10일)

8	김윤화(폴로렌시아)	5	2	전영숙(마리아)	2	4	제석현(돈보스코)	2
4	조성호(다니엘)	5	13	김봉남(마리젬마)	5			

▩ 지난주 재정현황 ▩ (04월 28일 ~ 05월 04일)

교무금	₩	3,066,000
주일헌금	₩	1,026,000
성모의 밤	₩	619,000
교구사업모금	₩	150,000
산불돕기 2차	₩	405,000
사순 특별헌금	₩	1,743,100
성소, 군종, 기타	₩	78,000
잔액	₩	2,259,021

지 출	
교구분담금외 22건	
₩	6,711,330
미사 참례자수	
토요미사	58명
교중	146명
저녁	27명
총인원	231명

▩ 광고 ▩

우리농이야기 (전화 070-8853-7148)

* 비트차	70g	9,100원	* 박하차	30g	10,000원
* 결명자차	250g	5,300원	* 옥수수차	400g	4,000원
* 보리차	500g	1,800원			

<장바구니를 가져오시기 바랍니다.>

제1098호 2019년 05월 12일 주보성인 성 베드로

산호주보

마산교구 산호성당 / 마산합포구 산호남12길 16 (산호동)

부활 제4 주일
성소 주일

성모 성월

홈페이지 : http://san.cathms.kr

2019년

<부활절, 아름다움의 축제>

죽음과 부활은 예수님의 십자가의 길이 그렇듯 '그때, 그곳'에서 일어난 사건이 아닙니다. '지금, 이곳'에서 일어나는 사건입니다. 그것은 누군가 체험한 적이 있는 어떤 이야기가 아니라 해마다 새롭게 말하고 귀 기울여야 하는 이야기입니다. 죽음과 부활은 오늘, '지금, 이곳'에서 일어나는 사건입니다.
당신 옆에서, 내 옆에서, 우리 옆에서. 부활절에 우리는 그분이 몸소 실천하여 모범을 보여 주셨음을 떠올립니다. 예수님은 당신의 죽음과 부활로써 당신을 따르라고 우리를 초대하십니다. 오늘. '지금, 이곳'에서 말입니다. 어떤 특정한 때가 아닙니다. 우리에겐 큰 죽음만 있는 것이 아닙니다. 수많은 작은 죽음들이 있습니다. 일상에서 맞이하는 죽음입니다. 부활절은 우리에게 말합니다. 죽음이 끝이 아니라고! 우리보다 앞서가신 그분은 죽음을 통과해 우리를 생명과 부활로 이끄십니다. 우리의 작은 죽음들, 그리고 최후의 큰 죽음을 향해. 부활은 언젠가, 어디선가 일어나는 것이 아닙니다. 부활은 '지금, 이곳'에서 일어납니다. 부활절은 아름다움의 축제입니다. 하느님께서 우리에 대한 당신 사랑을 '진하게' 보여주시며 우리를 당신 팔로 감싸 안아주시기 때문입니다. 우리가 실패하고 초라한 모습을 보일 때마다, 하느님은 당신 팔로 우리를 감싸 안으시고 사랑스럽게 바라보시며 말씀하십니다. "애야, 너는 아름답단다. 나는 너를 있는 그대로 사랑한단다. 와서 내 품에 안겨라!" 그것이 부활절입니다. 죽음 속에 머물지 말고 그분의 품에 몸을 던져야 합니다. 그분이 나를 팔로 감싸 안으시고 사랑스럽게 바라보시도록, 내가 다시 '아름다워지고' '치유될' 수 있도록 말입니다. 그분이 나를 사랑하시기 때문입니다. 그것이 부활절입니다.

미사시간			예비자교리	전화
평일	월요일	오전 10시 30분	수요일 : 오전 미사 후	
	화, 목요일	오후 07시 30분	목요일 : 저녁 미사 후	사무실 : 241-6748
	수, 금요일	오전 10시 30분		FAX : 242-6748
주일	토요일	오후 06시	**본당 교육안내**	사제관 : 241-6747
	(주일학교)		성경공부 :	수녀원 : 241-6749
	교중미사	오전 10시 30분	'시서와 지혜서'	우리농 : 070-8853-7148
	저녁미사	오후 07시 30분	05월 16일(목)	

♥ 주일전례

♣ 제1 독서 : 사도행전 13,14.43-52

♣ 화답송 :

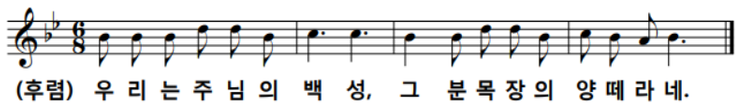

♣ 제2 독서 : 요한 묵시록 7,9.14ㄴ-17

♣ 복음 환호성 : "주님이 말씀하신다. 나는 참한 목자다.

♥ 주간공지 ♥

♣ 오늘은 '성소 주일' 입니다.
2차 헌금 있습니다.

♣ 오늘 중식 : 소고기국
중식 가격 : 2,000원
중식 봉사자 : 5반, 12반
설거지 봉사자 : 정의의 거울 Pr.

♣ 임시 사목협의회 회의
일시 : 오늘 12 : 30
장소 : 사목협의회 회의실
안건 : 06월 02일(주일) 실시 예정인 '본당의 날' 행사 관련건

♣ 예비자 교리 공부

♣ 주임 신부님 : "주님이 길잡이신가? 나는 주님 목자다.

나는 내 양들을 알고 내 양들은 나를 안다."

♣ 복음 : 요한 10,27-30

♣ 성가 : 입당 128번 봉헌 55, 218번 영성체 156, 171번 파견 245번

♣ 전례봉사

다음주 교중 미사 (05월 19일)			다음주 저녁 미사 (05월 19일)		
해설	1독서	2독서	해설	1독서	2독서
박윤식 (에밀리오)	최정자 (율리아나)	전미경 (크리스티나)	서상열 (사베리오)	이선진 (비 오)	박채운 (미카엘)
봉헌	복사				
이재일 (프란치스코)	권택성 (스테파노)				
최종엽 (소화데레사)	김완희 (가브리엘)				
보편지향기도	순교자들의 모후 Pr.		안내	정의의 거울 Pr.	

♥ 평일 전례 봉사자

구분	05월 13일(월)	05월 14일(화)	05월 15일(수)	05월 16일(목)	05월 17일(금)	05월 18일(토)
해설	주임 신부님 교구 사제 피정 평일 미사 없습니다					주일학교 미사
독서						
봉헌						
복사						

♣ 주임 신부님 교구 사제 피정

일정 : 05월 13일(월) ~ 17일(금)

평일 미사 없습니다.

♣ 사무장 휴가

일정 : 05월 14일(화) ~ 16일(목)

♣ 레지오 교리 강좌

수요일반 : 05월 15일(수) 11 : 00

목요일반 : 05월 16일(목) 20 : 00

♣ 성경공부

일시 : 05월 16일(목) 20 : 00

♣ 재경부 : 교무금 납부 세대

총세대수 977세대(수계세대 331세대)
0. 03월 납부 세대 : 115세대 (34.7%)
0. 04월 납부 세대 : 92세대 (27.8%)

▦ 신심단체 ▦

♣ 성모회 : 오늘 교중 미사후

장소 : 사목협의회 회의실

♣ 빈첸시오회 : 오늘 교중 미사후

장소 : 지하 회의실

♣ 빨마회

일시 : 05월 19일(주일) 교중 미사후

♣ 제대회 성지순례

일시 : 05월 21일(화)

장소 : 한티 순교자 성지

▦ 구역부 소식 ▦