▩ 교무금 납입세대 (2019년 05월 18일 ~ 2019년 05월 24일)

반	세대주	납입월	반	세대주	납입월	반	세대주	납입월
10	이금자(데레사)	5	13	박정숙(데꼴라)	5	1	최선여(소피아)	5
6	장철규(엠마뉴엘)	4~5	11	김운태(유스티노)	6~7	6	장화자(누갈다)	5~6
12	유호주(프란치스코)	5	4	정만일(빛딸리스)	5	8	이재근(바오로)	5
5	제상임(일루미나타)	4~5	1	서정임(엘리사벳)	5	7	권광민(다니엘)	4~6
7	손성태(가브리엘)	5	6	권택성(스테파노)	5	10	남경훈	5
12	정재규(요한)	5~6	5	정기철(요셉)	5	16	윤덕봉(F.하비에르)	5
2	이지나(스텔라)	4~5	7	손경영(안드레아)	5	4	손재곤(요아킴)	5
7	박윤동(요셉)	5~6	9	함정개(막시마)	5~6	12	이수안(스텔라)	5
10	윤정숙(글로리아)	5~6						

▩ 교구사업모금 (2019년 05월 18일 ~ 2019년 05월 24일)

5	제상임(일루미나타)	4~5	16	윤덕봉(F.하비에르)	5			

▩ 지난주 재정현황 ▩ (05월 12일 ~ 05월 18일)

교무금	₩	1,040,000
주일헌금	₩	1,046,000
교구사업모금	₩	76,000
성소주일 2차	₩	456,000
기타후원회비	₩	14,000
성소후원회비	₩	20,000
군종후원회비		
잔액	₩	6,932,521

지 출	
교구분담금외 3건	
₩	566,000

미사 참례자수	
토요미사	79명
교중	142명
저녁	30명
총인원	251명

▩ 광고 ▩

우리농이야기 (전화 070-8853-7148)

* 무농약 감자 5kg 10,000원
공급 : 06월 14일(금) (주문 받습니다)

<장바구니를 가져오시기 바랍니다.>

제1100호 2019년 05월 26일 주보성인 성 베드로

산호주보

마산교구 산호성당 / 마산합포구 산호남12길 16 (산호동)

부활 제6 주일
청소년 주일

성모 성월

홈페이지 : http://san.cathms.kr

2019년

<우리는 일어서야 합니다!>

우리는 지금 부활시기를 보내고 있습니다. 50일 동안 부활 축제를 지냅니다. 그런데 정작 우리가 기리는 것은 무엇인가요? 예수님이 부활하셨습니다. 생명이 죽음을 물리칩니다. 빛이 어둠을 제압합니다. 부활절은 노래의 축제, 부활 노래의 축제입니다. 우리는 부활의 기쁨을 노래합니다. 부활 성야 미사 때 대영광송을 노래할 때처럼, 부활의 기쁨은 말하는 것으로 그치지 않습니다. 그것은 우리에게 더 기쁘게 축제를 지내고 더 노래하고 더 환호하라고 합니다. 주님이 부활하셨습니다. 이제 새로운 노래를 주님께 불러드립니다.
온 세상에 기쁨과 평화가 넘칩니다. 기뻐할 수 있다는 게 기쁩니다. 주님이 기적을 일으키셨기 때문입니다.
"자, 주님께 돌아가자.(참조 호세아 6,1-3) 무덤 밖으로 나오세요! 그대 스스로 판 무덤에서 나오세요!
아니면 다른 사람들이 그대를 겨냥하여 마련한 무덤에서 나오세요! 일어서세요! 그대 몸을 쌌던 수의를 벗어버리고 어서 일어서세요! 그대는 일어설 것입니다. 그것은 약속입니다. 일어서야 합니다. 우리는 이 약속을 믿어야 합니다. 예수님이 몸소 모범을 보여주셨기 때문입니다. 그대는 일어서야 합니다!
하느님 친히 그것을 바라십니다. 그분은 삶의 무덤에서 그대를 꺼내주십니다! 그분은 그대를 생명으로 부르십니다. 그러나 결정적 물음은 이것입니다.
"그대는 일어서고 싶습니까? 그대는 실제로 일어서려 합니까?" 밖은 춥고 어둡습니다. 그대는 동굴을 떠날 준비를 해야 합니다. 그대는 동굴무덤을 떠나야만 살 것입니다. 그것이 부활입니다! 그대는 일어설 것입니다. 그러나 그대가 일어서고자 할 때에만 이 모든 게 이루어질 것입니다.

미사시간			예비자교리	전화
평일	월요일	오전 10시 30분	수요일 : 오전 미사 후	
	화, 목요일	오후 07시 30분	목요일 : 저녁 미사 후	사무실 : 241-6748
	수, 금요일	오전 10시 30분		FAX : 242-6748
주일	토요일	오후 06시	**본당 교육안내**	사제관 : 241-6747
	(주일학교)		성경공부 :	수녀원 : 241-6749
	교중미사	오전 10시 30분	'시서와 지혜서'	우리농 : 070-8853-7148
	저녁미사	오후 07시 30분	05월 30일(목)	

♥ 주일전례

♣ 제1 독서 : 사도행전 15,1-2.22-29

♣ 화답송 :

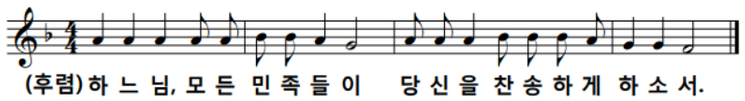

♣ 제2 독서 : 요한 묵시록 21,10-14.22-23

♣ 복음 환호성 : "주님이 말씀하신다. 누구든지 나를 사랑하면 내 말을 지키리니,

♥ 주간공지 ♥

♣ 오늘 중식 : 비빔밥
중식 가격 : 2,000원
중식 봉사자 : 모니카회
설거지 봉사자 : 평화의 모후 Pr.

♣ 성경공부
일시 : 05월 30일(목) 미사후

<본당의 날 행사>

♣ 성지순례
일시 : 06월 02일(주일)
장소 : 거제 순교자 윤봉문 요셉 성지
출발 시간 및 장소 :
<08 : 00 한강 주유소 맞은편>

♣ 구약 본문 : "나의 길을 아는 사람이 누구냐? 누구든지 나를 사랑하면 내 말을 지키리라,
내 아버지도 그를 사랑하시고 우리가 가서 그와 함께 살리라."

♣ 복음 : 요한 14,23ㄴ-29

♣ 성가 : 입당 131번 봉헌 51, 221번 영성체 175, 186번 파견 400번

♣ 전례봉사

다음주 교중 미사 (06월 02일)			다음주 저녁 미사 (06월 02일)		
해설	1독서	2독서	해설	1독서	2독서
이미경 (루시아)	김완희 (가브리엘)	이갑점 (아녜스)	본당의 날 행사 - 성지 순례 저녁 미사 없음		
봉헌	복사				
김재기 (빈첸시오)	김근소 (하상바오로)				
이현숙 (로사리오)	손경영 (안드레아)				
보편지향기도	사도들의 모후 Pr.		안내	순교자들의 모후 Pr.	

♥ 평일 전례 봉사자

구분	05월 27일(월)	05월 28일(화)	05월 29일(수)	05월 30일(목)	05월 31일(금)	06월 01일(토)
해설	하복순 (골롬바)	정재규 (사도요한)	백희선 (크리스티나)	박철우 (바오로)	박미연 (마리아)	주일학교 미사
독서	김정임 (짓 다)	신용원 (스테파노)	최연자 (베로니카)	서옥이 (미카엘라)	이옥자 (헬레나)	
봉헌						
복사	김태경 (아우구스티노)	이영기 (제노비오)	김태경 (아우구스티노)	권택성 장철규	김태경 (아우구스티노)	

일시 : 05월 30일(목) 미사후

♣ 가정사목

<아버지, 어머니학교 총동창회>

0. 행사명 :
"뭐하고 살았노, 간만에 함 볼까?"
0. 일시 : 06월 29일(토)
0. 장소 : 성산종합사회복지관
0. 대상 : 아버지학교, 어머니학교 졸업생 및 가족
0. 신청비 : 1인당 10,000원
0. 신청기한 : 06월 21일(금)까지

<08 : 00 신청 주유소 집결>

준비 사항 :
0. 미사 준비 : 미사책, 봉헌금 (봉헌금은 1차 본당, 2차 성지 성당 봉헌 있습니다)
0. 개인 준비물 : 간편한 복장
0. 조편성 및 탑승차량 확인바랍니다
0. 본당에서는 주일 미사 없습니다.

<본당의 날 행사 빨랑카 협조 받습니다>

▦ 신심단체 ▦

♣ 베드로회 : 오늘 교중 미사후
장소 : 사목협의회 회의실

♣ 빈첸시오회 : 오늘 교중 미사후
장소 : 지하 회의실

♣ 모니카회 : 오늘 중식후
장소 : 사목협의회 회의실

▦ 구역부 소식 ▦

♣ 김복득(마리아) 자매 입원
장소 : 삼성병원 중환자실

빠른 쾌유를 위한 기도바랍니다.

<본당의 날 행사 찬조자>

하초자(카타리나), 손재곤(요아킴)
정재규(사도요한), 이재근(바오로)
권택성(스테파노), 이양순(모니카)