제1112호 2019년 08월 18일 주보성인 성 베드로

산호주보

연중 제20 주일

마산교구 산호성당 / 마산합포구 산호남12길 16 (산호동)

홈페이지 : http://san.cathms.kr

교무금 납입/세대 (2019년 08월 10일 ~ 2019년 08월 16일)

반	세대주	납입월	반	세대주	납입월	반	세대주	납입월
1	박수봉(베드로)	7~8	4	신을순(요안나)	7~9	6	김영식(요셉)	8
1	권상진(시몬)	8~9	16	이정운	9~10	4	정만일(빛딸리스)	7~8
6	권택성(스테파노)	8	12	윤종수(마태오)	7~8	3	오점옥(루피나)	8
7	박윤동(요셉)	9~10	6	채나진(베로니카)	8	10	이금자(데레사)	8
8	김태경(베드로)	9	8	이재근(바오로)	8	2	이지나(스텔라)	8
16	윤덕봉(F.하비에르)	8						

교구사업모금 (2019년 08월 10일 ~ 2019년 08월 16일)

4	노미애(가브리엘라)	6	16	윤덕봉(F.하비에르)	8			

지난주 재정현황 (08월 04일 ~ 08월 10일)

교무금	₩	2,043,000
주일헌금	₩	853,000
교구사업모금	₩	20,000
기타후원회비		
성소후원회비	₩	20,000
군종후원회비		
잔액	₩	6,130,088

지 출	
교구분담금외 13건	
₩	3,364,030

미사 참례자수	
토요미사	57명
교중	120명
저녁	28명
총인원	205명

광고

우리농이야기 (전화 070-8853-7148)

<추석용품 판매>

* 유정란, 두부, 콩나물, 쌀, 선물세트 등 추석용품을 8월 31일(토)까지 주문받습니다.

<장바구니를 가져오시기 바랍니다.>

2019년

<남자와 여자>

"이야말로 내 뼈에서 나온 뼈요 내 살에서 나온 살이로구나!"(창세 2.23)

여성해방주의의 입장은 이런 식의 표현에 불만이 아주 많습니다. 지배하려는 남자의 욕구와 최악의 가부장적 흔적을 여기서 읽어냅니다. 먼저 남자가 있었고 여자는 남자의 갈빗대에서 나왔다는 말이야말로 남자의 교만한 우월적 감정을 보여준다는 것입니다. 하지만 이 말씀을 다르게 해석할 수도 있습니다. 성경의 전체 맥락을 바탕으로 이 말씀을 읽을 수 있지요. 첫 번째 창조의 이야기(창세 1,1-2,4ㄱ)가 이미 전체적으로 창조의 과정을 그리고 있는데, 여기서는 남자의 우월성을 전혀 알지 못합니다. 그저 간결하게 이렇게 말하지요. "하느님께서는 이렇게 당신의 모습으로 사람을 창조하셨다. 하느님의 모습으로 사람을 창조하시되 남자와 여자로 그들을 창조하셨다."(창세 1,27) 그밖에, 여자가 남자의 옆구리에서 나왔다는 말이 곧바로 성 대결을 의미하는 것일까요? 유다교의 한 주석이 본질에 더 가까운 설명을 들려줍니다. "하느님께서는 여자를 남자의 머리에서 창조하지 않으셨다. 여자가 남자를 지배하지 않도록 하기 위함이다. 하지만 또 남자의 발끝에서 여자를 창조하지도 않으셨다. 여자가 남자의 종이 되지 않도록 하기 위함이다. 때문에 하느님은 여자를 남자의 심장 곁에 있는 옆구리에서 창조하신 것이다." 게다가 이어지는 성경 말씀은 "여자가 아버지와 어머니를 떠나 남편과 결합한다."고 하지 않고, "그러므로 남자는 아버지와 어머니를 떠나 아내와 결합하여, 둘이 한 몸이 된다."(창세 2,24)라고 말합니다.

미사시간			예비자교리	전화
평일	월요일	오전 10시 30분	수요일 :	
	화, 목요일	오후 07시 30분	목요일 :	사무실 : 241-6748
	수, 금요일	오전 10시 30분		FAX : 242-6748
주일	토요일 (주일학교)	오후 06시	**본당 교육안내**	사제관 : 241-6747
			성경공부 :	수녀원 : 241-6749
	교중미사	오전 10시 30분	과목 : 예언서	우리농 : 070-8853-7148
	저녁미사	오후 07시 30분	09월 05일(목) 개강	

♥ 주일전례

♣ 제1 독서 : 예레미야서 38,4-6.8-10

♣ 화답송 :

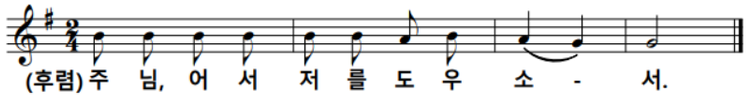

♣ 제2 독서 : 히브리서 12,1-4

♣ 복음 환호성 : "주님이 말씀하신다. 내 양들은 내 목소리를 알아듣는다.

♥ 주간공지 ♥

축

신영세자

이윤기(디모테오), 최미애(글라라)

차민희(마리아), 지창호(바오로)

정영일(글라라), 이의숙(데레사)

♣ 본당 2학기 여정 성경공부

0. 개강 : 09월 05일(목) 미사후

0. 과목 : 예언서

0. 장소 : 강당

0. 수강료 : 20,000원

사무실에서 신청자 접수 받습니다

나는 그들을 알고 그들은 나를 따른다."

♣ 복음 : 루카 12,49-53

♣ 성가 : 입당 52번 봉헌 221, 512번 영성체 157, 163번 파견 15번

♣ 전례봉사

다음주 교중 미사 (08월 25일)			다음주 저녁 미사 (08월 25일)		
해설	1독서	2독서	해설	1독서	2독서
정재규 (사도 요한)	손재곤 (요아킴)	김태희 (엘리사벳)	강윤궁 (마리아)	정소영 (막달레나)	이선영 (카타리나)
봉헌	복사				
정양업 (루치아)	정만일 (빛딸리스)				
이경연 (카타리나)	신용원 (스테파노)				
보편지향기도	사도들의 모후 Pr.		안내	순교자들의 모후 Pr.	

♣ 평일 전례 봉사자

구분	08월 19일(월)	08월 20일(화)	08월 21일(수)	08월 22일(목)	08월 23일(금)	08월 24일(토)
해설	하복순 (골롬바)	정재규 (사도 요한)	배원철 (미카엘)	박철우 (바오로)	이예선 (마리아)	주일학교 미사
독서	김경옥 (막시마)	이갑점 (아녜스)	도준희 (히야친타)	윤재선 (카타리나)	김정임 (짓 다)	
봉헌						
복사	김태경 (아우구스티노)	이영기 (제노비오)	김태경 (아우구스티노)	권택성 (스테파노)	김태경 (아우구스티노)	

신동산(바오로), 정복선(안젤라)
강미선(세실리아)
축하합니다.

♣ 야외 사목협의회
일정 : 08월 25일(주일)
야외 사목협의회로 인해 당일
저녁 미사 없습니다.

♣ 한가위 합동 위령미사 예물봉헌
09월 13일(금) 한가위을 맞이하여
합동 위령미사 예물봉헌을 08월 25일
(주일)부터 09월 10일(화)까지
사무실에서 접수 받습니다.

<성모 승천 대축일 꽃봉헌>

이계자(유스티나), 지부야(마리아)
김복득(마리아), 홍윤자(레지나)
김경옥(막시마), 이양순(모니카)
이갑점(아녜스), 박정숙(데끌라)
감사합니다

신심단체

♣ Pr. 단장 간담회 : 오늘 교중 미사후
장소 : 하하 차이니즈 중식당

♣ 빨마회 : 오늘 교중 미사후
장소 : 상공회의소 앞 항아리 식당

♣ 베드로회
일시 : 08월 25일(주일) 교중 미사후

♣ 빈첸시오회
일시 : 08월 25일(주일) 교중 미사후

<제229차 혼성 꾸르실료>

0. 일정 : 09월 26일(목) - 29일(주일)
0. 장소 : 마산 가톨릭 교육관
0. 참가자격 : 영세한지 만 3년 이상,
견진성사 받은 자, 만 65세 이상 남녀
0. 신청기간 : 08월 25일(주일)까지

알림

♣ 본당 쓰레기통을 사용하실 때 분리 수거를 철저히 해주시고 음식물 쓰레기는 특히 넣지 마시기 바랍니다. 더위에 온갖 벌레들이 들끓고 있습니다.