▩ 교무금 납입세대 (2019년 08월 17일 ~ 2019년 08월 23일)

반	세대주	납입월	반	세대주	납입월	반	세대주	납입월
9	김용택(베드로)	7~12	7	손성태(가브리엘)	8	12	유호주(프란치스코)	8
10	김창회(요셉)	7~8	13	이희철(다니엘)	6~7	8	김재기(빈첸시오)	8
5	강근석(다니엘)	8	7	권광민(다니엘)	7~10	16	유택선(아녜스)	7~12
16	이복남(레아)	8	7	김영철(가브리엘)	8	7	손경영(안드레아)	8
4	조태현(로벨도)	7~8	11	고상락(블라시오)	8	4	손재곤(요아킴)	8
1	서정임(엘리사벳)	8	7	김완희(가브리엘)	8	1	이창수(요한)	7

▩ 교구사업모금 (2019년 08월 17일 ~ 2019년 08월 23일)

9	김용택(베드로)	1~2	7	손성태(가브리엘)	1	5	강근석(다니엘)	2
7	김영철(가브리엘)	8						

▩ 지난주 재정현황 ▩ (08월 11일 ~ 08월 17일)

교무금	₩	1,260,000
주일헌금	₩	1,085,000
축일헌금	₩	1,182,000
교구사업모금	₩	180,000
기타후원회비	₩	26,000
성소후원회비	₩	43,000
군종후원회비	₩	15,000
잔액	₩	7,985,438

지 출	
교구분담금외 12건	
	₩ 1,935,650
미사 참례자수	
토요미사	68명
교중	140명
저녁	18명
총인원	226명

▩ 광고 ▩

우리농이야기 (전화 070-8853-7148)

<추석용품 판매>

* 유정란, 두부, 콩나물, 쌀, 선물세트 등 추석용품을 8월 31일(토)까지 주문받습니다.

<장바구니를 가져오시기 바랍니다.>

제1113호 2019년 08월 25일 **주보성인 성 베드로**

산호주보

연중 제21 주일

마산교구 산호성당 / 마산합포구 산호남12길 16 (산호동)

홈페이지 : http://san.cathms.kr

2019년

성 아우구스티노의 "신국론[De Civitate Dei]"

아우구스티노(354~430)의 저작

4세기 후반의 게르만 민족의 대이동은 로마제국에 위기를 초래해 410년 로마는 서고트족 아라릭의 침탈을 받았다. 기독교는 이미 제국의 국교로서 지위를 획득하고 있었지만 제국 내에서는 전통적 종교의 신봉자들이 쇠망의 원인을 기독교에 돌려 기독교에 대한 비난의 소리는 급속도로 고조되었다. '신국론'은 이러한 위기적 상황 속에서 이교도들의 기독교 비난에 대한 논박을 하기 위해 쓰여진 책으로서 413년부터 약 14년에 걸쳐 씌어졌다. 저작의 구성을 살펴보면 '신국론'은 이교의 신들과 유일신의 본질적인 상이점에 대해 논한 1~10권과 신의 나라와 인간의 나라를 대비하면서 인류 역사와 최후의 심판을 논한 11~22권으로 분리되어 있다. 로마에서의 신에 대한 예배와 제례는 인간의 현세적인 쾌락 추구와 밀접히 관련되어 신 역시 선과 정의에 대한 규범일 수없고 오히려 인간을 도덕적 퇴폐로 이끌었다고 서술하면서 현재의 위기적 상황은 로마인의 정신적 타락에서 유래한다고 했다. 이에 비해 기독교의 신은 어떻게 올바르게 살아 축복된 영원한 생명을 부여 받는가를 가르치는 신이며, 따라서 현세의 인간을 재판하려는 것이고 이 역경에서도 인간은 그 존재 방식을 문제시하는 것이다. 따라서 인간이란 오히려 현세의 행복을 위해서도 희망을 갖고 이 유일신을 믿어야 할 것이라고 서술하고 있다. 후반에서는 이 신에 대한 신앙과 사랑의 방향에 따라서 두 개의 국가가 성립해서 인류 역사가 이들 두 국가의 대립항쟁과 조화에 의해서 채색되어지고 있다는 사실을 나타내 준다. 두 국가는 신을 멸시하고 스스로를 과장하는 자애(自愛)에 의해 성립된 지상의 국가와 자신을 비하하고 기뻐하면서 신에의 사랑에 의해 성립된 신의 국가로 나눠진다. 이 양자의 대립은 종말에 있어서 한편에 영원한 단죄를, 다른 한편엔 영원한 정복(淨福)이 부여됨으로써 결정적으로 두드러 진다. 기본적으로는 박론(駁論), 호교(護敎)론의 형태를 취하는 아우구스티노의 최대의 저작으로서, 이 저작은 그의 신학 사상의 집대성임과 동시에 종말론적 역사관에 기초하여 씌어진 장대한 역사 철학이다.

미사시간			예비자교리	전화
평일	월요일	오전 10시 30분	수요일 :	사무실 : 241-6748
	화, 목요일	오후 07시 30분	목요일 :	FAX : 242-6748
	수, 금요일	오전 10시 30분		사제관 : 241-6747
주일	토요일(주일학교)	오후 06시	**본당 교육안내**	수녀원 : 241-6749
	교중미사	오전 10시 30분	성경공부 : 예언서	우리농 : 070-8853-7148
	저녁미사	오후 07시 30분	09월 05일(목) 개강	

♥ 주일전례

♣ 제1 독서 : 이사야서 66,18-21

♣ 화답송

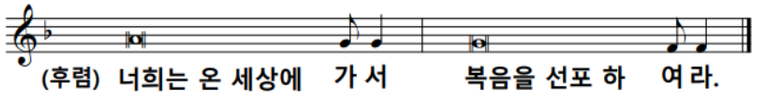

♣ 제2 독서 : 히브리서 12,5-7.11-13

♣ 복음 환호성 : "주님이 말씀하신다. 나는 길이요 진리요 생명이다.

♥ 주간공지 ♥

♣ 야외 사목협의회
오늘 야외 사목협의회 인해
저녁 미사 없습니다.

♣ 한가위 합동 위령미사 예물봉헌
09월 13일(금) 한가위을 맞이하여
합동 위령미사 예물봉헌을 오늘부터

♣ 본당 2학기 여정 성경공부
0. 개강 : 09월 05일(목) 미사후
0. 과목 : 예언서
0. 수강료 : 20,000원
사무실에서 신청자 접수 받습니다.

♣ 으뜸성경쓰기-역사서1

♣ 주님 말씀하시다. "나는 길이요 진리요 생명이다.
나를 통하지 않고서는 아무도 아버지께 갈 수 없다."

♣ 복음 : 루카 13,22-30

♣ 성가 : 입당 34번 봉헌 510, 511번 영성체 165, 177번 파견 63번

♣ 전례봉사

다음주 교중 미사 (09월 01일)			다음주 저녁 미사 (09월 01일)		
해설	1독서	2독서	해설	1독서	2독서
이미경 (루시아)	김완희 (가브리엘)	장일재 (가브리엘라)	김인숙 (아가다)	배효준 (레몬드)	김혜숙 (베네란다)
봉헌	복사				
남강희 (후재요한)	김근소 (하상바오로)				
강명자 (마리아)	손경영 (안드레아)				
보편지향기도	사랑하올 어머니 Pr.		안내	빨마회	

♣ 평일 전례 봉사자

구분	08월 26일(월)	08월 27일(화)	08월 28일(수)	08월 29일(목)	08월 30일(금)	08월 31일(토)
해설	하복순 (골롬바)	정재규 (사도요한)	배원철 (미카엘)	박철우 (바오로)	이예선 (마리아)	주일학교 미사
독서	배원철 (미카엘)	차용환 (요아킴)	도준희 (히야친타)	김차숙 (데레사)	김정임 (짓 다)	
봉헌						
복사	김태경 (아우구스티노)	이영기 (제노비오)	김태경 (아우구스티노)	권택성 (스테파노)	김태경 (아우구스티노)	

합동 위령미사 예물봉헌을 오늘부터 09월 10일(화)까지 사무실에서 접수 받습니다. 합동 위령미사 예물 봉투는 성전 입구에 있습니다.

♣ 09월 부터 재개될 주일 중식은 한가위로 인해 한가위 연휴후부터 제공될 것입니다.

♣ 신영세자 첫 고해성사
일시 : 09월 19일(목) 저녁 미사후

♣ 새 예비자 모집
성모 승천 대축일 신영세자가 9명 있었습니다. 10월 전교의 달을 맞이 하여 새 교리반을 개강합니다.
신자 한분이 예비자 한분씩 인도 할 수있도록 노력해 주십시요

♣ 견성형쓰기독서자1
'여호수아기'부터 '열왕기 하권'까지 다 필사하신 분들은 쓰기성경 노트를 09월18일(수)까지 사무실에 제출 바랍니다.

♣ 지하실 방충망 설치
지하 회합실 환기를 위해 방범문과 방충망 설치를 했습니다.
(수고해주신 배원철 미카엘 형제분께 감사합니다.)

▦ 신심단체 ▦

♣ 베드로회 : 오늘 교중 미사후
장소 : 상공회의소 앞 항아리 식당

♣ 빈첸시오회 : 오늘 교중 미사후
장소 : 지하 회의실

♣ 연령회
일시 : 09월 01일(주일) 교중 미사후

▦ 알림 ▦

본당에서 사용하는 주일 미사 봉헌봉투가 턱없이 부족합니다. 봉헌봉투는 개인 소유물이 아니고 본당에서 공동으로 사용하는 것이므로 개인 편의를 위해 집에 보관하고 있는 봉헌봉투를 모두 본당에 반납하여 주시기 바랍니다.