▩ 교무금 납입세대 (2019년 08월 31일 ~ 09월 06일)

반	세대주	납입월	반	세대주	납입월	반	세대주	납입월
3	박희정(바오로)	8	11	강인희(리드비나)	8	5	이미령(안나)	9~10
1	최월순(아가다)	8	13	박정숙(데끌라)	8	10	남경훈	8~9
10	김태균(미카엘)	7~8	16	이의득(마리아)	7~8	16	전정기(카타리나)	8
10	이종열(알렉산델)	8	10	유언년(비비안나)	8	11	이선영(카타리나)	5~7
5	정기철(요셉)	8	16	이영기(제노비오)	8	7	김점순(아녜스)	9
4	노미애(가브리엘라)	9	1	정복선(안젤라)	9	5	김인숙(아가다)	9
1	전순녀(아녜스)	6~9	3	권일식(요셉)	7~9	5	안상현(유스티노)	8
10	최종엽(소화데레사)	9	6	채나진(베로니카)	9	4	제현주(세실리아)	9
4	안정옥	9	12	최병옥(로사)	9	4	이양순(모니카)	9
8	김재기(빈첸시오)	9	2	전영숙(마리아)	9			

▩ 교구사업모금 (2019년 08월 31일 ~ 09월 06일)

3	권일식(요셉)	1	12	최병옥(로사)	9	4	이양순(모니카)	9

▩ 지난주 재정현황 ▩ (08월 25일 ~ 08월 31일)

교무금	₩	907,000
주일헌금	₩	888,000
교구사업모금	₩	60,000
군종후원금	₩	3,000
성소후원금	₩	2,000
기타후원금	₩	4,000
잔액	**₩**	**7,518,078**

지 출	
교구분담금 외 8건	
	₩ 514,870
미사참례자 수	
토요미사	87명
교중	129명
저녁	저녁 미사 없음
총인원	216명

▩ 광고 ▩

우리농 이야기 (전화 070-8853-7148)

고마운 분들께 감사의 마음 전하는 풍요로운 한가위 보내세요.

▩ 알림 ▩ <주임 신부님 영명축일 영적 예물 기도>

미사/영성체 각 5회, 십자가의 길 3회, 묵주 30단, 성체조배 3회

사제를 위한 기도 30회, 주모경 30회, 화살기도 30회, 희생/봉사 3회

제1115호 2019년 09월 08일 **주보성인 성 베드로**

산호주보

연중 제23 주일

마산교구 산호성당 / 마산합포구 산호남12길 16 (산호동)

순교자 성월 **홈페이지 : http://san.cathms.kr**

2019年

<'땅의 나라와 '하느님 나라', 어디에 속할 것인가>

성 아우구스티노 - 신국론

410년 게르만족의 일파인 동고트족 왕 알라리쿠스가 영원한 도시라고 불린 로마를 함락시켰다. 그리스도교로 개종한지 얼마 안 되는 로마인들은 로마 함락이 전통적 신을 버리고 이교도인 그리스도교를 받아들였기 때문이라는 비판을 퍼부었다. 이러한 비판은 북아프리카로 피신해 온 로마 상류층을 통해 아우구스티노가 주교로 활동하던 히포에까지 퍼져 나갔다. 50대 후반에 접어든 그에게는 이미 통산적 사목활동을 뛰어넘는 펠라지우스나 도나투스타 등과의 치열한 논쟁들 자체만으로도 버거웠다.

그러나 그리스도교에 대한 비판이 얼마나 부당한지 체계적으로 반박하기 위해 그는 이 대작을 사망하기 4년전인 426년까지 무려 13년에 걸쳐 완성하기에 이른다.

'**신국론**'은 두 부분, 다섯 단원, 전체 22권으로 나눠진다. 첫째 부분의 첫 단원(1~5권)에서는 이교도들의 다신교가 사회 문제를 해결하는데 부적절함을 논한다. 둘째 단원(6~10장)에서는 다신교가 정신적 차원에서 사회 질서를 바로잡는데 실패했고 사후 영생과 행복을 보장하지 못한다는 사실을 밝힌다. 둘째부분에서는 인류 역사를 구원 역사로 관조하는 그리스도교 사상을 제시하고 옹호한다. 이 부분은 세 단원으로 나누어져 하느님의 도성의 기원(11~14권)과 전개(15~18권), 종국적 목표(19~22권)를 논한다.

솔직히 '**신국론**'은 일반 신자들이 읽기에는 너무 어려운 대작이다. 그러나 성경을 읽고 공부하는 과정에서 자신의 질문이 해결되기보다는 더욱 깊어지는 경험을 한 지성인이라면, '**신국론**'을 펼쳐 일부라도 읽어보기를 권하고 싶다. 그 안에는 개인의 인생뿐 아니라 사회 전체를 새롭게 볼 수 있도록 해주는 엄청난 지혜의 보화가 담겨 있기 때문이다. 이 책을 통해 많은 지성인들은 성서를 뿌리로 해 하나의 유기체로 성장해가는 그리스도교 사상의 가장 중요한 줄기를 만나게 된다.

미사시간			예비자교리	전 화
평일	월, 수, 금요일	오전 10시 30분		사무실 : 241-6748
	화, 목요일	오후 07시 30분		FAX : 242-6748
주일	토요일(주일학교)	오후 06시	**본당교육안내**	사제관 : 241-6747
	낮미사	오전 10시 30분	성경공부	수녀원 : 241-6749
	저녁미사	오후 07시 30분	09월 12일(목) 휴강	우리농 : 070-8853-7148

♥ 주일전례

♣ 제1독서 : 지혜서 9,13-18

♣ 화답송 :

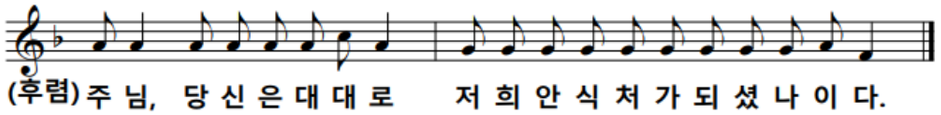

♣ 제2독서 : 필레몬서 9ㄴ-10.12-17

♣ 복음환호송: "당신 얼굴 이 종에게 빛나게 하시고,
당신 법령을 저에게 가르쳐 주소서."

♣ 복 음 : 루카 14,25-33

♣ 성 가 : 입당 47번 봉헌 212, 213번 영성체 174, 175번 파견 284번

♣ 전례봉사

다음주 교중 미사 (09월 15일)			다음주 저녁 미사 (09월 15일)		
해설	1독서	2독서	해설	1독서	2독서
박윤식 (에밀리오)	배원철 (미카엘)	이복남 (레 아)	저녁 미사 없음		
봉헌	복사				
김영철 (가브리엘)	김완희 (가브리엘)				
이갑점 (아녜스)	권택성 (스테파노)				
보편지향기도	인자하신 정녀 Pr.		안내	평화의 모후 Pr.	

♥ 평일 전례봉사자

구분	09월 09일(월)	09월 10일(화)	09월 11일(수)	09월 12일(목)	09월 13일(금)	09월 14일(토)
해설	하복순 (골롬바)	정재규 (사도요한)	배원철 (미카엘)	미사없음	하복순 (골롬바)	주일학교 미사
독서	감월막 (안 나)	김운태 (유스티노)	신경희 (마리아)		하초자 최성자	
봉헌						
복사	김태경 (아우구스티노)	이영기 (제노비오)	김태경 (아우구스티노)		김태경 (아우구스티노)	

♥ 주간공지 ♥

<한가위 연휴 미사 일정>

0. 09월 12일(목) 미사 없음
0. 09월 13일(금) 한가위 합동 위령미사
연도 : 10시 20분, 미사 : 11시
0. 09월 14일(토) 주일학교미사 18 : 00
0. 09월 15일(주일) 교중 미사 10 : 30
당일 저녁 미사 없음
0. 09월 16일(월) ~ 17일(화)
미사 없음

♣ 한가위 합동 위령미사 예물봉헌은 09월 10일(화)까지 접수받습니다.

♣ 09월 사목협의회 : 오늘 13 : 00
장소 : 사목협의회 회의실

♣ 주임 신부님 영명축일 영적예물기도
기간 : 09월 01일(주일) ~ 30일(월)
<영적예물기도 내용은 게시물 참조)

♣ 새 예비자 모집
10월 전교의 달을 맞이하여 새 교리반을 개강합니다. 신자 한분씩 인도할 수 있도록 노력해주십시요

▦ 신심단체 ▦

♣ 성모회 : 오늘 교중 미사후

♣ 빈첸시오회 : 오늘 교중 미사후
일시 : 08월 11일(주일) 교중 미사후

♣ 제대회 : 09월 10일(화) 11 : 00

♣ 빨마회 : 09월 15일(주일) 교중 미사후

▦ 구역부 소식 ▦

♣ 전입 : 1반 한동한(히지노)외 1명
<환영합니다.>

♣ 전출 : 한영숙(엘리사벳) 호계성당

08월 재경 보고

수입 항목	월 계	누 계	지출 항목	월 계	누 계
교무금	6,845,000	59,290,000	교구사목비		7,000,000
주일헌금	4,000,000	35,049,800	교구분담금	550,000	5,444,000
축일헌금	1,182,000	4,765,800	사제관비	1,470,000	13,240,000
본당사업모금		12,652,505	수녀원비	850,000	8,100,000
교구사업모금	550,000	5,444,000	선교비		340,000
기타모금			예비자교육비	669,160	1,336,540
생활보조			제전비	53,000	851,000
선교보조			자선비	400,000	4,550,000
은인보조		1,000,000	사무장	1,745,200	14,061,600
기타보조			주방근무자	1,913,710	15,419,650
대여금환입			전화료	126,070	1,418,130
건물임대료			전기,수도료	757,150	5,653,250
토지임대료			제세금		48,000
예금이자		577	통신비		
기타수입		167,000	도서인쇄비	218,200	2,119,650
전년도이월금		5,919,091	연료비		1,965,790
			접대.경조비		28,000
			사무용품비	42,700	434,500
해외원조주일		448,000	잡지출	149,700	1,249,760
수난성지주일		525,000	교육참가지원비	200,000	590,000
성소주일		456,000	신자재교육비		650,000
그랏즈주일		420,000	초등부	30,000	718,250
교황주일		408,000	중고등부		143,350
농민주일		393,500	청년부		
군인주일			교사회		400,000
평신도주일			단체보조	836,000	5,889,900
자선주일			행사비		3,158,580
전교주일			회의비		120,000
사순특별헌금		1,743,100	시설비		
수난성금요일		501,000	수선유지비	215,000	3,039,810
기타	75,000	2,703,000	비품비	336,150	1,738,430
성소후원회비	98,000	686,000	화재보험료	400,000	2,800,000
			예비비	100,000	1,600,000
			차기이월금		
			본당사업비		12,652,505
			해외원조주일		448,000
			수난성지주일		525,000
			성소주일		456,000
			그랏츠주일		420,000
			교황주일		408,000
			농민주일		393,500
			군인주일		
			평신도주일		
			자선주일		
			전교주일		
			사순특별헌금		1,743,100
			수난성금요일		501,000
			기타	75,000	2,703,000
			성소후원회비	98,000	686,000
합 계	12,750,000	132,572,373		11,235,040	125,044,295

08월 말 잔고 : 7,518,078원