▩ 교무금 납입세대 (2019년 09월 07일 ~ 2019년 09월 13일)

반	세대주	납입월	반	세대주	납입월	반	세대주	납입월
10	정해완(사도요한)	8	16	최미애(글라라)	9	3	원수익(세례자요한)	9
7	최병호	9~10	5	조민(미카엘)	9	7	손경영(안드레아)	9
3	오점옥(루피나)	9	16	김경옥(막시마)	9	16	전정기(카타리나)	9
1	이외숙(데레사)	9	7	박형우(삼손)	8	6	권택성(스테파노)	9
9	장순복(카타리나)	9	13	김봉남(마리젬마)	9	10	한구복(베네딕도)	8

▩ 교구사업모금 (2019년 09월 07일 ~ 2019년 09월 13일)

6	박형우(삼손)	8	13	김봉남(마리젬마)	9			

▩ 지난주 재정현황 ▩ (09월 01일 ~ 09월 07일)

교무금	₩	2,348,000
주일헌금	₩	916,000
교구사업모금	₩	90,000
기타후원회비	₩	26,000
성소후원회비	₩	28,000
군종후원회비	₩	6,000
잔액	₩	6,104,188

지 출	
교구분담금외 15건	
₩	4,827,890
미사 참례자수	
토요미사	56명
교중	129명
저녁	31명
총인원	216명

▩ 광고 ▩

우리농이야기 (전화 070-8853-7148)

고마운 분들에게 감사의 마음을 전합니다.

<장바구니를 가져오시기 바랍니다.>

제1116호 2019년 09월 15일 주보성인 성 베드로

산호주보

연중 제24 주일

마산교구 산호성당 / 마산합포구 산호남12길 16 (산호동)

순교자 성월

홈페이지 : http://san.cathms.kr

2019년

<잊혀진 질문> 목차

PART 1 생명의 몸살

Big Q 1 한번 태어난 인생 왜 힘들고 아프고 고통스러워야 하나?
1-1 Real Q 사는게 고달플 땐 생의 모멘텀을 어디서 구해야 하나요?
1-2 Real Q '불안과 '두려움'이 끈질기게 따라올 때 극복하는 방법은 있는 걸까요?
1-3 Real Q 가슴속에 분노가 가득한데 이 분노를 다스릴 수 있을까요?
Big Q 2 착한 사람은 부자가 될 수 없나?
2-1 Real Q 선한 '부'와 악한 '부'가 따로 있다면 재테크는 어떻게 해야 하나요?

PART 2 고독한 영혼의 초월본능

Big Q 3 우리는 왜 자기 인생에 쉽게 만족하지 못할까?
3-1 Real Q 외로움과 고독은 어떻게 다른가요?
Big Q 4 눈에 보이지 않는 세계를 알 필요가 있을까?
4-1 Real Q 기도는 어떻게 하는 건가요?
4-2 Real Q 어려운 일이 생겼을 때만 하는 '암체기도'에도 응답이 있을까요?
Big Q 5 악한 사람이 부귀영화를 누리는 사례는 대체 뭔가?
Big Q 6 극단적인 가치관을 가진 사람들을 어떻게 받아들여야 하나?
Big Q 7 우리나라는 종교가 번창한데 사회 문제는 왜 그렇게 많나?

PART 3 내 인생의 비밀코드

Big Q 8 이 세상에 신이 있다면 대체 어디에 숨어 있나?
Big Q 9 신이 이 세상을 창조했다는 증거가 있나?
9-1 Real Q 내가 사는 이유를 찾을 방법이 있을까요?
Big Q 10 창조와 진화에 관한 생각은 영원히 평행선인가 ?
Big Q 11 과학이 더 발달하면 세상이 완전히 달라질까?

PART 4 피할 수 없는 물음

Big Q 12 악의 길과 선인의 길은 미리 정해져 있나?
12-1 Real Q 다 용서하면 행복해진다고요?
Big Q 13 자유로운 마음으로 살 수 있는 방법이 있나?
Big Q 14 천국과 지옥이 우리 인생에 무슨 의미가 있을까?
Big Q 15 지구의 종말이 오긴 오는 걸까?
15-1 Real Q 모든 것을 포기하고 싶은 좌절의 순간 출구는 어디에 있나요?
15-2 Real Q 꿈을 향해 달려가지만, 꿈은 자꾸 도망가고 이를 어찌해야 하나요?

♥ 주일전례

♣ 제1 독서 : 탈출기 32,7-11.13-14

♣ 화답송 :

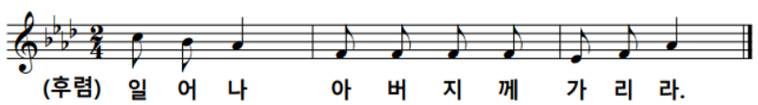

♣ 제2 독서 : 티모테오 1서 1,12-17

♣ 복음 환호성 : "하느님이 그리스도 안에서 세상을 당신과 화해하게 하시고

♥ 주간공지 ♥

♣ 09월 16일(월) ~ 17일(화)
평일 미사 없습니다.

♣ 은총 성경 쓰기 역사서1
'여호수아기'부터 '열왕기 하권'까지 다 필사하신 분들은 쓰기성경노트를 09월 18일(수)까지 사무실에 제출

♣ 주임 신부님 영명축일 영적예물기도
0. 기간 : 09월 30일(월)까지
0. 내용 : 미사/영성체 각 5회, 묵주 30단 십자가의 길 3회, 성체조배 3회, 사제를 위한 기도 30회, 주모경 30회 한상기도 30회, 희생/봉사 3회

♣ 구름 된오용 : "이스라엘아 그리스도 안에서 새용을 성전과 화해하게 하시고
우리에게 화해의 말씀을 맡기셨네."

♣ 복음 : 루카 15,1-32

♣ 성가 : 입당 56번 봉헌 215, 216번 영성체 188,197번 파견 289번

♣ 전례봉사

다음주 교중 미사 (09월 22일)			다음주 저녁 미사 (09월 22일)		
해설	1독서	2독서	해설	1독서	2독서
정재규 (사도요한)	노미애 (가브리엘라)	이윤기 (디모테오)	강윤궁 (마리아)	정소영 (막달레나)	이선영 (카타리나)
봉헌	복사				
이재원 (디모테오)	신용원 (스테파노)				
김경옥 (아폴로니아)	정만일 (빛딸리스)				
보편지향기도	자비로운 어머니 Pr.		안내	정의의 거울 Pr.	

♣ 평일 전례 봉사자

구분	09월 16일(월)	09월 17일(화)	09월 18일(수)	09월 19일(목)	09월 20일(금)	09월 21일(토)
해설	미사 없음		백희선 (크리스티나)	김지민 (베로니카)	이예선 (마리아)	주일학교 미사
독서			윤재선 (카타리나)	박선후 (스텔라)	전영숙 도준희	
봉헌						
복사			김태경 (아우구스티노)	박철우 (바오로)	김태경 (아우구스티노)	

09월 18일(수)까지 사무실에 제출
바랍니다

♣ 신영세자 첫 고해성사
일시 : 09월 19일(목) 저녁 미사후

♣ 예비자 모집
10월20일 전교주일에 예비자 환영식을 할 예정이므로 신자 각자 예비자를 인도할 수 있도록 노력해 주시기 바랍니다.

화일기도 30회, 의향기도 3회

0. 영명축일 행사 : 10월 13일(주일)

▦ 신심단체 ▦

♣ 빨마회 : 오늘 교중 미사후

♣ 베드로회 : 09월 22일(주일)

♣ 빈첸시오회 : 09월 22일(주일)

▦ 구역부 소식 ▦

♣ **전출**
11반정문차(베드로)외 2명 팔용동 성당으로