▩ 교무금 납입세대 (2019년 11월 16일 ~ 2019년 11월 22일)

반	세대주	납입월	반	세대주	납입월	반	세대주	납입월
16	윤희영(베로니카)	9~12	10	한구복(베네딕도)	11	1	최선여(소피아)	11
7	최환진	10~12	16	박익목(스테파노)	11	10	이금자(데레사)	11
1	서정임(엘리사벳)	11	12	유호주(프란치스코)	11	10	정해완(사도요한)	11
1	정현정(미카엘라)	10	8	김재기(빈첸시오)	11~12	11	이선영(카타리나)	11~12

▩ 교구사업모금 (2019년 11월 16일 ~ 2019년 11월 22일)

1	최선여(소피아)	1~2	10	한구복(베네딕도)	1	7	최환진	1~2
10	지부야(마리아)	1~2	11	이선영(카타리나)	1~2	16	윤희영(베로니카)	1~2

▩ 지난주 재정현황 ▩ (11월 10일 ~ 11월 16일)

교무금	₩	2,769,000
주일헌금	₩	985,000
교구사업모금	₩	690,000
평신도주일 2차	₩	353,000
기타후원회비	₩	112,000
성소후원회비	₩	13,000
군종후원회비	₩	5,000
잔액	₩	8,551,138

지 출	
교구분담금외 9건	
₩	2,228,600
미사 참례자수	
토요미사	69명
교중	130명
저녁	25명
총인원	224명

▩ 광고 ▩

우리농이야기 (전화 070-8853-7148)

* 아카시아꿀 2.4kg 41,000원
* 잡화꿀 2.4kg 41,000원
* 유기농 도라지즙 (30포) 35,900원

<장바구니를 가져오시기 바랍니다.>

제1126호 2019년 11월 24일 주보성인 성 베드로

산호주보

마산교구 산호성당 / 마산합포구 산호남12길 16 (산호동)

온누리의 임금이신 우리 주 예수 그리스도왕 대축일

위령 성월 홈페이지 : http://san.cathms.kr

2019년

<그리스도왕 대축일 – 그리스도의 승리>

"나는 왕이다!" 누가 이렇게 말하면 다른 이들이 물끄러미 쳐다볼 것이다. 시대 착오라는 생각을 한다. 왕이니 임금이니 군주니 하는 표현 자체를 어디 드라마에 나오는 시대 사극의 산물들로 여기기 때문이다. 민주주의를 내건 현대 사회에는 어울리지 않는 말들로 보인다. 그것이 일반적인 생각이다. 나이가 들어 어른이 되면 여러 삶의 체험으로 풍부한 경험을 갖는다. 그리고는 자기의 경험과 이해를 바탕으로 자기만의 성채를 쌓는다. 그것은 가능하고 다른 것은 불가능하고, 또 이것은 이렇고 저것은 저런 것이라고 알고 확신하게 된다. 그리고 다른 것들은 점차 제외시킨다. 그리고 자신만의 성(城)에 울타리를 친다. 그 안에서 왕노릇을 한다. 자기가 하는 것이 모두 옳다고. 시대 사조와 사상이 그랬다. 전통적이고 인간 중심의 고유한 가치를 점차 도외시하였다. 더 나아가 신앙의 가치도 소홀히 하게 되었다. 신앙은 이성을 근거로 결코 쉽게 설명되지 않는 가치이기에 더욱 그러한 것이다. 이 때문에 교회는 그리스도의 복음과 신앙의 가치를 강조할 필요가 생겼다. 인간의 가치가 중요한 것은 하느님의 창조와 사랑으로 인한 것이며 하느님이 주인이심을 더욱 강하게 드러낼 필요가 있었다. 그래서 교회는 '그리스도왕 대축일'을 설정하게 된 것이다.
이날은 연중시기의 마지막 주일이며 전례적으로 새해가 시작되기 전 주일이다. 진정한 우리의 왕이시며 마지막날에 당신의 왕권을 드러내실 주님을 기억하고, 그분의 왕권에 우리 자신을 맡기도록 기도해 보자. 그리고 나만의 성채를 깨고 나의 성안에 진정 주님을 나의 임금으로 모시도록 하자.

미사시간			예비자교리	전화
평일	월요일	오전 10시 30분	예비자 교리 공부 :	
	화, 목요일	오후 07시 30분	매주 목요실 저녁 미사후	사무실 : 241-6748
	수, 금요일	오전 10시 30분		FAX : 242-6748
주일	토요일(주일학교)	오후 06시	**본당 교육안내**	사제관 : 241-6747
	교중미사	오전 10시 30분	성경공부 : 예언서	수녀원 : 241-6749
	저녁미사	오후 07시 30분	매주 목요실 저녁 미사후	우리농 : 070-8853-7148

♥ 주일전례

♣ 제1 독서 : 사무엘기 하권 5,1-3

♣ 화답송 :

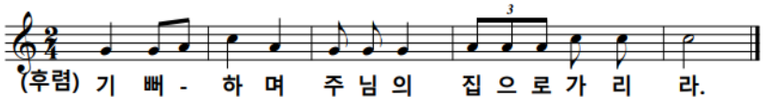

♣ 제2 독서 : 콜로새서 1,12-20

♣ 복음 환호성 : "주님의 이름으로 오시는 분, 찬미받으소서!

♥ 주간공지 ♥

♣ 오늘 중식 : 소고기국
중식 찬조 : 김완희(가브리엘)
중식 봉사자 : 구외반
설거지 봉사자 : 평화의 모후 Pr.

♣ 11월 사목협의회 총회
일시 : 11월 25일(월) 19 : 00

♣ 전례력 한해의 시작인 대림시기를 맞이하여 대림 제1주일인 12월 01일부터 본당 성탄판공을 실시합니다. 성사표는 이번주 반별로 배포됩니다.

<성전건립 기금마련을 위한 물품판매>

♣ 구름 된소용 : "구름의 이름으로 소식은 온, 온다는 소식!
다가오는 우리 조상 다윗의 나라는 복되어라!"

♣ 복음 : 루카 23,35ㄴ-43

♣ 성가 : 입당 75번 봉헌 73, 210번 영성체 178, 78번 파견 77번

♣ 전례봉사

다음주 교중 미사 (12월 01일)			다음주 저녁 미사 (12월 01일)		
해설	1독서	2독서	해설	1독서	2독서
이미경 (루시아)	윤재선 (카타리나)	강월숙 (가브리엘라)	김인숙 (아가다)	배효준 (레몬드)	김혜숙 (베네란다)
봉헌	복사				
윤덕봉 (F. 프란치스코)	김근소 (하상바오로)				
정영임 (글라라)	손경영 (안드레아)				
보편지향기도	상아탑 Pr.		안내	베드로회	

♣ 평일 전례 봉사자

구분	11월 25일(월)	11월 26일(화)	11월 27일(수)	11월 28일(목)	11월 29일(금)	11월 30일(토)
해설	하복순 (골롬바)	박윤식 (에밀리오)	백희선 (크리스티나)	김지민 (베로니카)	박미연 (마리아)	주일학교 미사
독서	유삼연 (마리아)	김운태 (유스티노)	정양업 (루치아)	이갑점 (아녜스)	장일재 (가브리엘라)	
봉헌						
복사	김태경 (아우구스티노)	이영기 (제노비오)	김태경 (아우구스티노)	박철우 (바오로)	김태경 (아우구스티노)	

일시 : 11월 25일(월) 19 : 00
대상 : 전임, 신임 사목위원들 및 각 신심단체장들 .
장소 : 본당 강당

♣ 병자 영성체
일시 : 11월 27일(수) 13 : 30 ~

♣ 대림환 필요하신분들 주문받습니다.
기간 : 오늘까지
금액 : 15,000원

♣ 대림시기를 맞이하여 매일 성경쓰기를 하시는 분들은 '은총성경쓰기-역사서2' 및 '쓰기성경노트'를 사무실에서 받아가시기 바랍니다.

<용원성당 기금마련을 위한 물품판매>

용원성당 성전건립 기금마련을 위한 물품판매를 아래와 같이 진행하오니 협조바랍니다.

1. 판매물품 : 주방세제와 모듬어묵
2. 판매가격 : 주방세제 1개당 10,000원
   모듬어묵(대원어묵) 1봉지당 15,000원
3. 판매방법 : 주방세제와 어묵의 소량 주문은 택배로 배송가능
   (4개이하는 유료배송, 5개 이상은 무료배송)
4. 주문처 : 용원성당 사무실
   (전화번호 : 055-551-8416)

▦ 신심단체 ▦

♣ 베드로회 : 오늘 교중 미사후
장소 : 사목협의회 회의실

♣ 빈첸시오회 : 오늘 교중 미사후
장소 : 지하 회합실

♣ 연령회
일시 : 12월 01일(주일)

<제230차, 231차 꾸르실료 안내>

0. 제230차 여성 : 1월 09일(목) ~ 12일
0. 제231차 남성 : 1월 16일(목) ~ 19일
0. 참가 자격 : 영세한지 만3년 이상, 견진성사 받은자, 만 64세까지
0. 신청기간 : 12월 08일(주일)까지

▦ 구역부 소식 ▦

<본당 신자 가족 현역군인 주소파악>

교구 내 본당 신자 가족중 성탄의 기쁨과 복음을 전하는 계기를 마련코자 신자 가족중 현역군인에게 위문품을 보낼 예정이오니 12월 03일(화)까지 현역군인 주소를 사무실에 통보바랍니다. (훈련병은 제외입니다)