▩ 교무금 납입세대 (2020년 01월 25일 ~ 2019년 01월 31일)

반	세대주	납입월	반	세대주	납입월	반	세대주	납입월
8	윤석고(안셀모)	1	10	조성호(다니엘)	1	16	이의득(마리아)	1
10	유언년(비비안나)	1	16	최미애(글라라)	1	10	이종열(알렉산델)	1
1	서정임(엘리사벳)	1	6	임연자(로렌시아)	1	7	정중헌(토마스)	1
3	박희정(바오로)	1	6	강태욱(모이세)	1	10	김창회(요셉)	1~2
8	김승진(제노)	2	8	김정만(요셉)	2	16	한광자(마리아)	1~5
4	제석현(돈보스코)	1~2	7	박형우(삼손)	1	13	조창순(안젤라)	1
5	안상현(유스티노)	1	5	정기철(요셉)	1	13	박정숙(데끌라)	1
16	김혜숙(베네란다)	12						

▩ 교구사업모금 (2020년 01월 25일 ~ 2019년 01월 31일)

10	조성호(다니엘)	1	8	조정희(막달레나)	1~2	10	유언년(비비안나)	1
16	최미애(글라라)	1	1	서정임(엘리사벳)	1~2	6	강태욱(모이세)	1
8	김정만(요셉)	1	4	제석현(돈보스코)	1	7	박형우(삼손)	1
7	허숙이(엘리사벳)	1~2	5	안상현(유스티나)	2	5	정기철(요셉)	2

▩ 지난주 재정현황 ▩ (01월 19일 ~ 01월 25일)

교무금	₩	1,500,000
주일헌금	₩	978,000
교구사업모금	₩	121,000
기타후원회비	₩	98,000
성소후원회비	₩	4,000
군종후원회비	₩	38,000
잔액	₩	767,896

지 출	
교구분담금외 21건	
₩	5,514,080
미사 참례자수	
토요미사	52명
교중	140명
저녁	30명
총인원	222명

▩ 광고 ▩

우리농이야기 (전화 070-8853-7148)

<보름날 오곡밥>

* 백미 찹쌀 1kg 5,500원 * 기장 1kg 17,900원 * 팥 500g 6,800원
* 찰수수 500g 9,000원 * 녹두 500g 11,400원
* 율무 500g 8,500원 * 청차조 500g 7,300원

<장바구니를 가져오시기 바랍니다.>

제1136호 2020년 02월 02일 주보성인 성 베드로

산호주보

마산교구 산호성당 / 마산합포구 산호남12길 16 (산호동)

홈페이지 : http://san.cathms.kr

주님 봉헌 축일

2020년

<주님 봉헌 축일>

교회는 예수 성탄 대축일부터 40일째 되는 2월 2일을 '주님 봉헌 축일'로 지낸다. 초를 축복하며 나 자신도 온전히 봉헌하는 주님 봉헌 축일은 성모 마리아가 모세 율법대로 정결례를 치르고 성전에서 아기 예수님을 하느님께 봉헌한 것을 기념하는 날이다. 또 요한 바오로2세 교황님이 선포하신 규정에 따라서 수도자들에게 적용되는 "봉헌 생활의 날"로 기억하는 날이기도하다.

오늘 하루만 수도자들을 위하여 기도하거나 기억하는 것으론 충분하지 않겠지만 우리 모두는 특별한 마음으로 수도자들을 위하여 기도해야 합니다.
하느님께서 우리 삶에 찾아오시는 순간을 두렵게 대하거나, 기쁘게 대하거나, 모두 다 우리가 선택하는 자세에 대하거나, 삶의 결과는 달라집니다.
하느님을 모시고 사는 것은 우리의 선택이고 그에 따라 하느님의 축복에 참여하는 것입니다. 예수님을 진정한 구원자로 받아들이도록 다짐해야할 시간입니다.
또한 우리네 삶에 해방의 선물을 주신 분으로 예수님을 대할 수 있도록 정성을 모아 기도하며 이 미사를 봉헌합시다.

미사시간			예비자교리	전화
평일	월요일	오전 10시 30분	예비자 교리 공부 :	
	화, 목요일	오후 07시 30분	매주 목요일 저녁 미사후	사무실 : 241-6748
	수, 금요일	오전 10시 30분		FAX : 242-6748
주일	토요일(주일학교)	오후 06시	**본당 교육안내**	사제관 : 241-6747
	교중미사	오전 10시 30분	성경공부 : 마태오 복음	수녀원 : 241-6749
	저녁미사	오후 07시 30분	03월 05일(목) 개강	우리농 : 070-8853-7148

♥ 주일전례

♣ 제1 독서 : 말라키 예언서 3,1-4

♣ 화답송 :

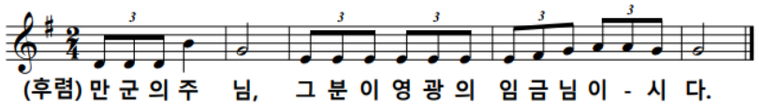

♣ 제2 독서 : 히브리서 2,14-18

♣ 복음 환호성 : "그리스도 다른 민족들에게는 계시의 빛이요,

♥ 주간공지 ♥

♣ 오늘 중식 : 소고기국
중식 찬조 : 김영숙(엘리사벳)
중식 봉사자 : 1,2,3반 및 8반
설거지 봉사자 : 순교자들의 모후 Pr.

♣ 본당 40주년 기념 이스라엘 성지순례 모집 2차 설명회

<주님 봉헌 축일 '초봉헌'>

하초자(카타리나), 박정자(모니카), 정채돈(레오)
최병옥(로사), 김점순(아녜스), 김말연(마리아)
윤덕봉(F.하비에르), 이영자(베로니카)
배원철(미카엘), 이예선(마리아), 전영숙(마리아)
조창순(안젤라), 홍유자(레지나), 김차숙(데레사)

♣ 구약 본문 : "오라이스로 하신 언약들에게는 계시의 빛이요,

당신 백성 이스라엘에게는 영광이시네."

♣ 복음 : 루카 2,22-40

♣ 성가 : 입당 19번 봉헌 221, 218번 영성체 165, 496번 파견 25번

♣ 전례봉사

다음주 교중 미사 (02월 09일)			다음주 저녁 미사 (02월 09일)		
해설	1독서	2독서	해설	1독서	2독서
김근소 (하상바오로)	하초자 (카타리나)	최종엽 (소화데레사)	강월숙 (가브리엘라)	정소영 (막달레나)	이선영 (카타리나)
봉헌	복사				
김정임 (짓 다)	권택성 (스테파노)				
이미령 (안 나)	신용원 (스테파노)				
보편지향기도	사도들의 모후 Pr.		안내	순교자들의 모후 Pr.	

♣ 평일 전례 봉사자

구분	02월 03일(월)	02월 04일(화)	02월 05일(수)	02월 06일(목)	02월 07일(금)	02월 08일(토)
해설	하복순 (골롬바)	정재규 (사도요한)	백희선 (크리스티나)	김지민 (베로니카)	박미연 (마리아)	주일학교 미사
독서	감월막 (안 나)	이영자 (베로니카)	이영화 (유스티나)	이수안 (스텔라)	장일재 (가브리엘라)	
봉헌						
복사	김태경 (아우구스티노)	이영기 (제노비오)	김태경 (아우구스티노)	박철우 (바오로)	김태경 (아우구스티노)	

미사 27시 봉헌회

일시 및 장소 : 오늘 교중 미사후 강당

♣ 지구장 본당 방문

일정 : 02월 06일(목) 오후

♣ 구역부 반장 모임

일시 : 02월 08일(토) 11 : 00

♣ 사목협의회 회의

일시 : 02월 09일(주일) 13 : 00

<본당 여정 성경공부>

0. 과목 : 마태오 복음서
0. 개강일 : 03월 05일(목)
0. 수강료 : 20,000원

사무실에서 접수받습니다.

소공국(빈첸시오), 송판자(데레사), 김자국(데레사)

익명, 김선자(미카엘라), 도준희(히야친타)

이재근(바오로), 이갑점(아녜스), 지부야(마리아)

이귀점(마리아), 배효준(레몬드), 이양순(모니카)

최종엽(소화데레사), 조근숙(에밀리아)

최성자(요안나), 김봉남(마리젬마), 감월막(안나)

윤재선(카타리나), 이창수(요한), 이의득(마리아)

이주동(빈첸시오), 박정숙(데끌라), 주장희(요셉)

최옥자(베레나), 한광자(마리아), 정양업(루치아)

감사합니다

▦ 신심단체 ▦

♣ 연령회 : 오늘 교중 미사후

장소 : 사목협의회 회의실

♣ 꾸리아 평의회

일시 : 02월 05일(수) 19 : 00

♣ 빈첸시오회

일시 : 02월 09일(주일) 교중 미사후

♣ 성모회

일시 : 02월 09일(주일) 교중 미사후

▦ 구역부 ▦

<선종 소식>

본당 교우 오천두(마리오)님께서

01월 27일(월) 선종으로 01월 29일(수)

본당에서 장례 미사를 거행했습니다.